



ACADEMY OF LANGUAGES

by F+U International



Programma 2022

Corsi di lingue in presenza, online e ibridi
Scuola professionale in lingue straniere
Centro esami riconosciuto a livello internazionale
Alloggi

Heidelberg, nel cuore dell'Europa.....	3
Heidelberg – Città del Romanticismo e delle scienze.....	5
Academy of Languages Heidelberg.....	6
Perché scegliere la Academy of Languages.....	7
Il programma culturale della Academy of Languages: Highlights.....	8
Quadro comune europeo di riferimento per la conoscenza delle lingue (QCER) – Livelli di corso.....	11
Centro internazionale di esami.....	13
Informazioni generali.....	15
Corsi individuali (in presenza, online e inhouse).....	17
Corsi di tedesco per adulti.....	18
I classici.....	18
Speciali.....	19
Serali.....	20
Paesi di provenienza: Corsi di tedesco.....	21
Corsi di tedesco + inglese.....	21
Corsi di inglese per adulti.....	22
I classici.....	22
Speciali.....	22
Serali.....	23
Paesi di provenienza: Corsi di inglese.....	23
Bildungsurlaub, Corsi compatti (cinque lingue).....	24

Offerte di gruppo per studenti e adulti	25
Corsi di tedesco ed inglese.....	25
Alloggio e pasti.....	25
Servizio transfer da/all'alloggio.....	26
Programma culturale.....	26
Programma Junior	28
Corsi estivi di tedesco ed inglese (6-17 anni).....	28
Campus 24.....	29
Corsi invernali di tedesco per junior (12-17 anni).....	30
Corsi di inglese durante le ferie scolastiche (6-15 anni).....	31
Corsi di tedesco e di inglese tutto l'anno (3-10 anni).....	31
Accademia russa per bambini (1-14 anni).....	33
Ripetizioni per alunni di tutte le classi.....	34
Servizi e corsi specializzati, programma culturale.....	35
Alloggi	
Posizione (residenze, appartamenti, attrazioni).....	36
Prezzi per alloggio in famiglia.....	38
Prezzi per residenze, categorie.....	39
Guest houses, hotel, pasti, servizio transfer, parcheggio.....	41
Residenze, appartamenti – informazioni.....	42
Partner nell'istruzione	44
Programma di studio duale (Bachelor / Master)	46
Studiare in Germania con livello di lingua A2	47
Scuola professionale in lingue straniere	49
Statistica partecipanti	51
Indirizzi, servizi telefonici	52

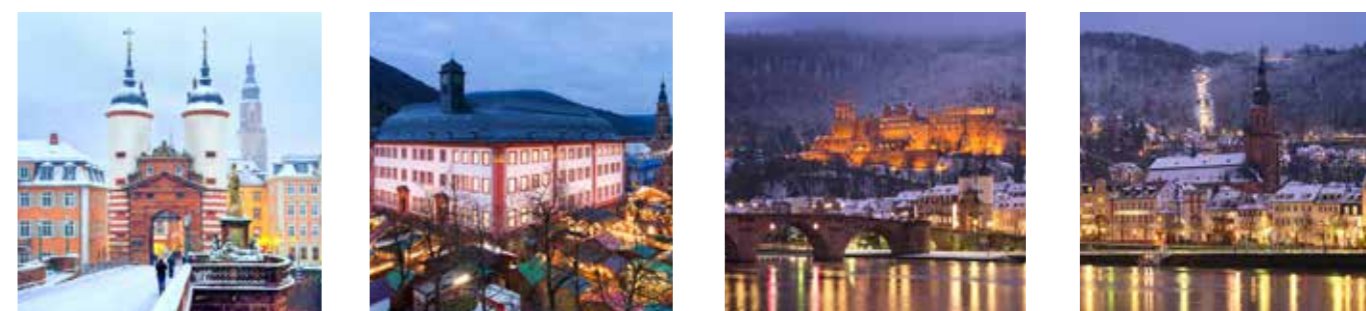
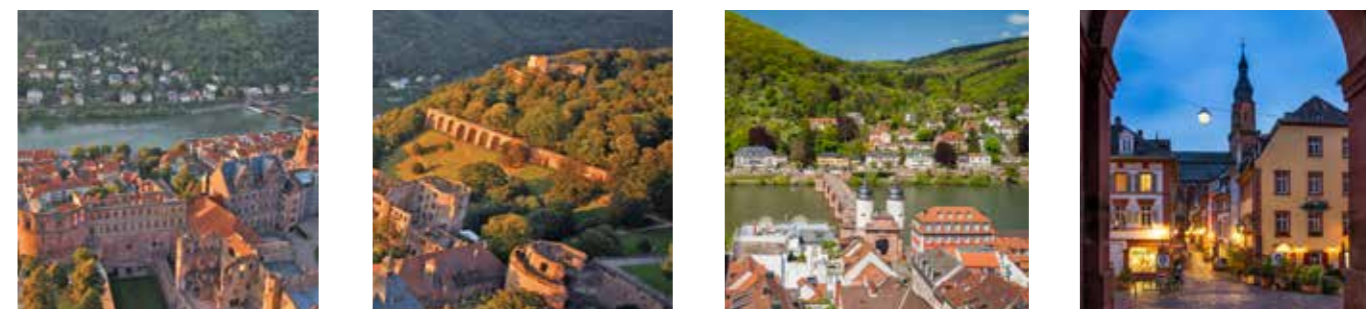

ACADEMY OF LANGUAGES
by F+U International
F+U Rhein-Main-Neckar gGmbH
Hauptstraße 1
D-69117 Heidelberg
Tel. +49 6221 7050-4048
Fax +49 6221 23452
languages@fuu.de
Servizio telefonico 24/7:
+49 6221 9120-38
www.academy-languages.de/en
Fotos: Academy of Languages, stock.adobe.com,
istockphoto.com, shutterstock.com

Centro esami, affiliazioni





La Chiesa dei Gesuiti di Heidelberg fu costruita dal 1712 al 1759

Heidelberg, già capitale del principato del Palatinato e centro spirituale del Calvinismo, è situata nell'incantevole valle del Neckar e si contraddistingue per il suo clima particolarmente mite.

La bellezza di Heidelberg nel corso della storia ha attirato molti poeti, pittori e scienziati. All'inizio del XIX secolo questa mirabile città sulle rive del fiume Neckar divenne il **centro principale del tardo Romanticismo tedesco**. Inscindibilmente legati a quest'epoca sono poeti come Armin, Brentano, Goethe e Eichendorff.

L'**università "Ruperto Carola"**, fondata nel 1386 e con ciò la più vecchia università in Germania, conferma anche nel 2019 la posizione di punta tra le migliori università in Germania mantenendo così un'ottima posizione nel confronto mondiale: Nello **Shanghai Ranking** (Academic Ranking of World Universities) del 2019, l'Università di Heidelberg occupa per la sesta volta di seguito la posizione di punta tra le università tedesche. Si colloca inoltre tra le migliori università del mondo nel **World University Ranking 2019**. Anche in suolo tedesco l'Università di Heidelberg conserva nel 2019 il suo status di eccellenza.

Numerosi monumenti sono prova della ricca e variegata storia della metropoli del fiume Neckar. Sul pendio della collina cittadina, denominata Königstuhl, a circa 70 metri d'altezza dal fiume, si trova l'emblema della città. Nel panorama tedesco le rovine del **castello** di Heidelberg sono una delle bellezze di maggior rilievo (nel 2019 è stato designato come meta turistica più popolare in Germania). Attraverso l'entrata si possono raggiungere i giardini del castello, il famoso "**Hortus Palatinus**", ideato all'inizio del XVII secolo. La terrazza del parco offre una vista ineguagliabile sulla città e sull'antistante **Philosophenweg**, il sentiero dei filosofi. Nel cortile interno del castello si possono ammirare affascinanti palazzi risalenti ad epoche diverse.



La biblioteca è l'emblema dell'Università "Ruperto Carola"

Nella cantina di corte è conservata la botte più grande d'Europa, una volta piena di vino, di grande effetto per chiunque, tranne che per lo gnomo **Perkeo**, il guardiano della botte, che alla domanda se fosse in grado di berne tutto il contenuto, rispose imperturbabile in italiano 'perché no', da cui fu tratto il suo nome.

Percorrendo il **centro storico della città** (Altstadt), si viene colpiti soprattutto dalle case barocche, con le loro facciate e con i loro portali riccamente decorati. La piazza del mercato – Marktplatz – con la chiesa evangelica dello Spirito Santo – **Heiliggeistkirche** – e lo sfarzoso edificio rinascimentale 'Zum Ritter' rappresentano il punto di maggior interesse del centro storico. Nelle vicinanze della chiesa dello Spirito Santo si trovano numerosi vicoli con locali e ristoranti e l'antico ponte sul fiume Neckar – **Alte Brücke** –, uno dei più affascinanti ponti in pietra della Germania. Non lontano dalla piazza dell'università si incontra la chiesa dei Gesuiti – **Jesuitenkirche** –, costruita all'inizio del XVIII secolo. La chiesa, con la sua ricchezza di immagini raffiguranti la Madonna e i Santi, è nella città vecchia il simbolo della riaffermazione del Cattolicesimo ad Heidelberg dopo i disordini della Guerra dei Trent'anni e della Guerra di Successione al Palatinato.

Le colline alberate che attorniano Heidelberg fanno risplendere la città di un magnifico verde. Anche le immediate vicinanze della città, con i castelli della valle del Neckar, la via del vino, l'antico paesaggio culturale del Reno settentrionale e le montagne della Odenwald e della Foresta Nera offrono svariate attrazioni ai turisti di tutto il mondo. Heidelberg è inoltre facilmente raggiungibile dai tre aeroporti di Francoforte, Stoccarda e Karlsruhe/Baden-Baden.

Il nome Heidelberg viene però associato non solo alla tradizione e al Romanticismo, ma anche al **moderno centro scientifico ed economico** di ampio respiro internazionale. L'Università "Ruperto Carola", l'Accademia delle Scienze, il Centro di Ricerca Tedesco per la lotta contro il Cancro (DKFZ), i quattro Max-Planck-Institut, il Laboratorio Europeo per la Biologia Molecolare (EMBL), il Centre for Asian and Transcultural Studies (CATS), la Print Media Academy della rinomata ditta di macchine da stampa Heidelberger Druckmaschinen, l'istituto SAS e numerosi altri istituti di ricerca di portata internazionale hanno sede a Heidelberg. Questo crocevia è la base per uno sviluppo economico di tipo scientifico che eleva Heidelberg, nonostante i suoi appena 160.000 abitanti, ad uno dei centri economici più rilevanti della Germania.

Heidelberg è annoverata tra i **centri culturali** più importanti della Germania, e i numerosi musei e teatri ne sono la prova. La letteratura è onnipresente in tutta la città, soprattutto da quando a dicembre 2014 Heidelberg ha assunto il titolo di "Unesco City of Literature". Assieme alle città limitrofe facenti parte della regione metropolitana Rhein-Neckar (Mannheim, Ludwigshafen, Speyer, Schwetzingen, Worms tra le più importanti), Heidelberg offre una vasta gamma di iniziative culturali di importanza interregionale. Si veda a questo proposito anche il calendario degli eventi della regione metropolitana Rhein-Neckar a pagina 8.

Scuola internazionale di lingue

La scuola di lingue è situata nel cuore della città universitaria, a soli pochi metri dal fiume Neckar. L'edificio ha una vista straordinaria sul centro storico, sul castello e sul Neckar.

La Academy of Languages è al giorno d'oggi una delle scuole di lingua più grandi della Germania. Annualmente contiamo più di 10.000 iscritti ai nostri corsi ed esami di lingua. I partecipanti ai corsi di lingua tedesca provengono da più di 100 paesi diversi. Attraverso la sua **internazionalità**, la scuola offre agli studenti l'eccezionale opportunità di incontrare persone di altre culture ed altre lingue e di approfondire le conoscenze linguistiche appena acquisite nei corridoi, nella sala pause o durante le attività culturali e sportive che vengono organizzate più volte a settimana.

Con 70 aule attrezzate di supporti multimediali (in estate fino a 85), tre sale computer con 50 PC e libero accesso a internet (Wi-Fi) e inoltre grazie alla sua posizione centralissima, la Academy of Languages soddisfa tutti i criteri necessari per rendere il soggiorno linguistico ad Heidelberg un'esperienza indimenticabile.

Per i nostri studenti provenienti da tutto il mondo mettiamo a disposizione **alloggi** per tutto l'anno: studentati con circa 270 stanze, un collegio, diversi appartamenti, un albergo di proprietà della scuola e numerose famiglie ospitanti.

La Academy of Languages è a livello mondiale tra i maggiori centri che offrono corsi di tedesco come lingua straniera, siano essi intensivi di mattina e pomeriggio o serali, in forma di corsi serali da frequentare dopo il lavoro o di lezioni individuali. Chi non ha possibilità di frequentare i corsi nella scuola può partecipare nei corsi online.

Come centro internazionale d'esami, la Academy of Languages è sinonimo di competenza nello svolgimento di esami riconosciuti a livello internazionale. Accanto agli esami più conosciuti come TOEFL®, IELTS (International English Language Testing System) e TestDaF, presso la Academy of Languages possono essere sostenuti tra gli altri anche i seguenti esami: telc (The European Language Certificates, tra cui C1 Hochschule, Zertifikat Deutsch, Zertifikat Deutsch für den Beruf), TOEIC®, ECDL (Patente Europea del Computer), TestAS (un attestato d'idoneità per gli studenti stranieri che vogliono intraprendere uno studio universitario), WiDaF (test di tedesco in ambito professionale, commerciale ed economico) e OnSET (test d'ingresso online per tedesco e inglese). A partire dal 2021 è anche possibile assolvere gli esami del Consorzio ECL (European Consortium for the Certificate of Attainment in Modern Languages). I certificati ECL e telc sono certificati dall'ALTE (Association of Language Testers in Europe) e sono quindi accettati dalle ambasciate tedesche per la richiesta dei visti.

Oltre ai candidati universitari e a coloro che sono interessati alle lingue e alla cultura provenienti da ogni parte del mondo, annualmente prendono parte ai nostri **corsi intensivi e serali** centinaia di impiegati e collaboratori di ditte internazionali e istituti di ricerca come SAP, Lufthansa, Heidelberger Druckmaschinen e HeidelbergCement, Siemens, Daimler, NEC, Heipha, Brunel, BASF, EMBL, HITS, del centro di ricerca contro il cancro DKFZ, così come dell'Università di Heidelberg e di ulteriori imprese ed istituzioni scientifiche. Prendono parte ai corsi di tedesco dell'accademia anche grandi sportivi di famose società, tra cui 1899 Hoffenheim, Rhein-Neckar-Löwen, USC Heidelberg e SV Sandhausen.

Con il **Training Online** della Academy of Languages, gli studenti imparano il tedesco, l'inglese e altre lingue in ogni parte del mondo e si preparano agli esami di lingua. In classi virtuali, gli insegnanti madrelingua impartiscono lezioni individuali o in piccoli gruppi, offrendo così la possibilità di adattare i modi e i tempi delle lezioni ai bisogni personali.

Con l'innovativa forma ibrida, gli studenti hanno accesso a una forma completamente nuova e orientata al futuro di insegnamento delle lingue. Con questo tipo di corso, gli studenti hanno la flessibilità di passare dalla formazione faccia a faccia a quella online in qualsiasi momento secondo le loro esigenze individuali. Nell'aula virtuale, così come nei corsi in presenza, i partecipanti al corso sono istruiti da insegnanti esperti e altamente qualificati. Da soli o in gruppo, la Academy of Languages adatta gli orari e i contenuti dei corsi alle esigenze dei suoi clienti.

La Academy of Languages è particolarmente orgogliosa della sua **scuola professionale in lingue straniere riconosciuta dallo Stato**, fondata nel 2004. Qui si possono ottenere con una preparazione a tempo pieno i diplomi riconosciuti dallo Stato di corrispondente in lingue estere, segretario europeo, corrispondente per il commercio internazionale e di traduttore. Nella lingua giapponese la Academy of Languages è l'unica scuola nella Germania meridionale a offrire una preparazione professionale riconosciuta dallo Stato. Sono disponibili inoltre altri riconoscimenti per la lingua cinese, inglese, francese, spagnola e russa.

La Academy of Languages è incaricata di organizzare e realizzare programmi di interscambio con tirocinio nell'ambito dell'Erasmus+. All'interno di questo programma europeo, giovani provenienti da diverse regioni europee svolgono dapprima un corso di tedesco nel nostro istituto e successivamente un tirocinio in un'azienda.

La gamma di servizi della Academy of Languages nel settore dell'apprendimento delle lingue comprende anche l'organizzazione di soggiorni linguistici in tutti i continenti e la "International Prep School" (scuola di preparazione agli esami).

Perché scegliere la F+U – i criteri più importanti

- **Competenza nell'informazione:** La F+U dispone di un'università (VICTORIA), accademie professionali internazionali (iba, ISBA), scuole bilingue (elementare e ginnasio), una scuola secondaria di primo grado, licei professionali e diverse scuole di avviamento professionale in lingue straniere. Da settembre 2017, F+U offre anche programmi di scuola secondaria in lingua inglese per studenti internazionali con l'International Baccalaureate® (IB) Diploma Programme e l'IB® Prep Class.
- **Collegio internazionale:** Alloggi a lungo termine per studenti minorenni, a luglio ed agosto vedi anche Campus24.
- **Servizio telefonico 24 ore al giorno, 7 giorni su 7.**
- **Sede d'esame** per TOEFL®, IELTS, TestDaF, telc, ECL, TestAS, TOEIC®, OnSET, ECDL e molti altri.
- **Scuola professionale in lingue straniere riconosciuta dallo Stato.**
- **Appartenenze, collaborazioni:** FaDaF (Fachschaft Deutsch als Fremdsprache); FDSV (Fachverband Deutscher Sprachreise-Veranstalter); VDP (Bundesverband deutscher Privatschulen); EALTA (European Association for Language Testing and Assessment); AOK (Allgemeine Ortskrankenkasse); Eurohosp (European Hotel Diploma); DRV - Deutscher Reisebüro und Reiseveranstalter Verband; Olympiastützpunkt Rhein-Neckar e.V.; Deutsches Jugendherbergswerk.
- **Garanzia di svolgimento** per tutti i corsi durante tutto l'anno (maggiori informazioni a pagina 15).
- **Varietà nell'offerta di alloggi** per gli studenti in studentati, appartamenti, famiglie e presso l'hotel "Bayerischer Hof".
- **Atmosfera internazionale** (studenti provenienti da più di 115 Paesi nell'anno 2019).
- **Posizione centrale** in una delle più belle città della Germania.
- **Ottimo rapporto qualità-prezzo.**



La nostra scuola di lingue si trova nel Darmstädter Hof Centrum, Hauptstraße 1 (città vecchia)

Riconoscimenti



Highlights, calendario degli eventi

Programma culturale della Academy of Languages Heidelberg: Highlights



22.01.2022	Camminata (nella neve) nella Foresta Nera
20.02.2022	Hallia Venezia Schwäbisch Hall
19.03.2022	Rothenburg o.d. Tauber
16.04.2022	Strasburgo
21.05.2022	Castello Schwetzingen
18.06.2022	Ladenburg (città romana)
16.07.2022	I castelli del Neckar
13.08.2022	Europapark Rust
17.09.2022	Festa della salsiccia a Dürkheim
22.10.2022	Goethe e shopping a Francoforte
12.11.2022	Museo della tecnica di Sinsheim
10.12.2022	Mercatino di Natale a Norimberga



GroÙe Mantelgasse con vista sulla Vecchia Università



Giardinetti dei filosofi sopra il fiume Neckar, con vista su castello e fiume

Calendario degli eventi ad Heidelberg e nella zona tra Reno e Neckar



Marzo - aprile	La primavera di Heidelberg
Aprile - maggio	Festival del teatro moderno
Aprile - maggio	Festival teatrale a Schwetzingen
Aprile - maggio	La primavera alternativa
Giugno, luglio, settembre	Fuochi d'artificio su Castello e Ponte Vecchio
Giugno	Giornate letterarie ad Heidelberg
Giugno	Giornate schilleriane a Mannheim
Giugno - luglio	Festival teatrale al castello
Luglio	L'estate di Mannheim
Luglio - agosto	Festival internazionale di strada a Ludwigshafen
Luglio	Festival dei Nibelunghi a Worms
Agosto - settembre	Festival del film tedesco
Settembre	L'autunno letterario di Heidelberg
Fine settembre	Festival di strada
Ottobre	Settimana francese
Ottobre - novembre	Enjoy Jazz Heidelberg, festival internazionale di musica jazz
Ottobre - novembre	Giornate sul teatro
Ottobre - dicembre	Festival a Ludwigshafen
Dicembre	Mercatino di Natale di Heidelberg

Dati soggetti a modifica senza preavviso.



Mercatino di Natale nella Piazza del Mercato, Heidelberg



Fuochi d'artificio su castello e Ponte Vecchio

Livelli di corso

Quadro comune europeo di riferimento per la conoscenza delle lingue (QCER)

Livelli QCER	Ore di lezione per livello	Certificati linguistici			Durata del corso (per livello)
		Inglese	Tedesco	Cinese, Francese, Giapponese, Italiano, Spagnolo, Russo	
A1	160	English A1, TOEIC® 10-120 ¹	Start Deutsch 1	Français A1, Italiano A1, Russian A1, Diploma de Español A1	Un livello conta di 160 ore di lezione, che – a prescindere dall'intensità del corso prenotato – possono essere completate in 6-8 settimane, premettendo una frequentazione regolare del corso e un follow-up intensivo del materiale didattico trattato. Sotto forma di lezioni individuali, la durata del corso diminuisce circa del 50%.
A2	160	English A2, TOEIC® 120-225 ¹	Start Deutsch 2, ECL	Français A2, Italiano A2, Russian A2, Diploma de Español A2	
B1	160	English B1, B1 Business, TOEIC® 226-550 ¹ , TOEFL® 57-86	Zertifikat Deutsch, Deutsch-Test für Zuwanderer, ECL	CLE ² (cin., giapp., russo) Français B1, Italiano B1, Russisch B1, Diploma de Español Inicial B1	
B2	160	English B2, B2 Business, TOEIC® 551-785 ¹ , TOEFL® 87-109	Deutsch B2, B2 Beruf, B1/B2 Pflege, TestDaF 3 (B2.1-B2.2), DSH 1, ECL	CLE ² (franc., spagn.) Français B2, Italiano B2, Russisch B2, Diploma de Español Intermedio B2	
C1	160	FSK ² English C1, TOEIC® 786-945 ¹ , TOEFL® 110-120	Deutsch C1, C1 Hochschule, C1 Beruf, B2/C1 Medizin, TestDaF 4 (B2.2-C1.1), TestDaF 5 (C1.1-C1.2), DSH 2, ECL	Français C1, Diploma de Español Superior C1	
C2	400	Traduttore, English C2, TOEIC® 946-990 ¹	DSH 3, Deutsch C2	Traduttore, Français C2, Diploma de Español Superior C2	

¹I risultati degli esami TOEIC® qui menzionati si riferiscono alle competenze linguistiche Listening & Reading.

²CLE = Corrispondente in lingue estere, Corrispondente europeo, Corrispondente per il commercio internazionale

A1	Ingresso	B1	Livello intermedio	C1	Conoscenze avanzate
A2	Nozioni di base	B2	Buon livello intermedio	C2	Conoscenze eccellenti

Livelli QCER	Ascolto	Letture	Parlato	Scritto
A1	Comprende frasi molto semplici.	Comprende frasi molto semplici.	Riesce a interagire con poche parole.	Riesce a scrivere una breve e semplice cartolina.
A2	Riesce ad afferrare l'essenziale di messaggi e annunci brevi semplici e chiari.	Riesce a leggere testi semplici e brevi (ad es. lettere personali)	Riesce a comunicare in uno scambio semplice e diretto di informazioni su argomenti consueti.	Riesce a prendere semplici appunti e a scrivere brevi messaggi o lettere personali.
B1	Riesce a comprendere le informazioni principali in un discorso, su argomenti di lavoro, scuola, tempo libero.	Riesce a comprendere testi scritti di uso corrente legati alla sfera quotidiana.	Riesce a partecipare a conversazioni su argomenti riguardanti la vita quotidiana (hobby, famiglia, lavoro)	Riesce a scrivere testi semplici e coerenti su argomenti noti o di interesse.
B2	Riesce a capire discorsi di una certa lunghezza e a seguire la maggior parte delle trasmissioni TV.	Riesce a leggere articoli e testi narrativi.	Riesce a comunicare con un grado di spontaneità e scioltezza.	Riesce a scrivere testi chiari ed articolati fornendo informazioni e ragioni a favore o contro.
C1	Riesce a capire senza difficoltà un discorso lungo e complesso, trasmissioni televisive e film.	Riesce a comprendere testi letterari e informativi lunghi e complessi.	Riesce ad esprimersi in modo sciolto e spontaneo e a formulare opinioni in modo preciso.	Riesce ad esprimersi con chiarezza su argomenti complessi e a scegliere lo stile adatto.
C2	Non ha nessuna difficoltà a capire qualsiasi discorso, anche se esso avviene a velocità sostenuta.	É in grado di leggere con facilità qualsiasi tipo di testo.	Riesce a partecipare senza sforzi a qualsiasi tipo di conversazione e discussione.	Riesce a scrivere testi complessi e sofisticati.

Il castello di Heidelberg è uno dei luoghi più famosi della Germania

Centro esami internazionali



Piazza Kornmarkt ad Heidelberg, con la statua della Madonna

Esame	Lingua(e)	Descrizione	Sessioni d'esame 01.10.2021 - 31.12.2022	Costo ¹
TestDaF Test Deutsch als Fremdsprache	Tedesco	Necessario per l'iscrizione alle università tedesche (equiparato al DSH).	In cartaceo: 2021: 09.11 2022: 24.03., 18.05., 13.09. Digitale: 2022: 17.02., 26.04., 14.06., 13.09., 10.11.	195 €
ECL A2-C1	Tedesco	Le ambasciate riconoscono questo certificato come prova di conoscenza della lingua per il rilascio del visto.	A2: 08.04., 30.09.; B1: 04.02., 08.04., 10.06., 16.08., 30.09., 25.11.; B2: 05.02., 09.04., 11.06., 17.08., 01.10., 26.11.; C1: 04.02., 08.04., 10.06., 30.09., 25.11.	160 €
telc The European Language Certificates	Francese, inglese, italiano, spagnolo, tedesco, russo ecc	Attestato di conoscenze linguistiche (A1-A2, B1, B1/B2+Beruf).	Livello di tedesco A1-B2, B1/B2 + Beruf e le altre lingue: Date su richiesta	A partire da 160 €
telc A1-C2 C1 Hochschule	Tedesco	Attestato di conoscenze linguistiche (A1-C2). Deutsch C1 Hochschule è di pari valore del DSH o del TestDaF.	2021: 09.10., 13.11., 11.12. 2022: 15.01., 05.02., 12.03., 09.04., 07.05., 11.06., 09.07., 13.08., 10.09., 01.10., 26.11., 10.12.	160 €
telc B1/B2 Pflege B2/C1 Medizin	Tedesco	Questi esami certificano le competenze linguistiche specifiche al campo dell'assistenza e della medicina richieste dalle autorità riconosciute e dalle istituzioni mediche.	Date su richiesta	A partire da 160 €
DTZ Deutsch Test für Zuwanderer	Tedesco	Questo esame certifica le competenze linguistiche da A2-B1. È accettato dalle autorità per il regolamento.	Date su richiesta	100 €
TestAS Test for Academic Studies	Tedesco o inglese	Studieneignungstest für ausländische Studierende, noch nicht obligatorisch.	2021: 30.10. 2022: 22.02., 23.04., 24.05., 22.10.	135 €
onSET	Tedesco o inglese	Test in internet (A2-C1), risultato consultabile ovunque in ogni momento.	Date su richiesta	22,50 € (numero minimo di partecipanti: 3)
Test WiDaF® Test Deutsch als Fremdsprache in der Wirtschaft	Tedesco	Verifica e certifica le conoscenze linguistiche del momento per principianti o persone che già lavorano (A2-C2).	Date su richiesta	180 €
TOEFL iBT® Test of English as a Foreign Language	Inglese	Necessario per l'iscrizione all'università, in particolare per le tipologie BA, MA, B.Sc, B.Eng, M.Sc, MBA.	2021: 06.11., 13.11., 27.11., 04.12., 11.12. 2022: 29.01., 12.02., 12.03., 23.04., 14.05., 21.05., 11.06., 25.06. (ulteriori date non fissate al momento della stampa)	245 US\$
TOEFL Junior®	Inglese	Verifica e certificazione delle conoscenze d'inglese dell'alunno; criterio di ammissione per determinati programmi di scambio di studenti.	Date su richiesta	180 €
TOEIC® – Test Of English for International Communication	Inglese	Test di inglese per la professione, tra i più utilizzati in tutto il mondo.	Listening & Reading + Speaking & Writing: Date su richiesta	Ciascuno 180 €
IELTS – International English Language Testing System	Inglese	Attestato di conoscenze linguistiche per lo studio, il trasferimento all'estero e il lavoro.	Date su richiesta	226 €
Corrispondente in lingue estere	Tedesco, Inglese, Spagnolo, Francese, Giapponese, Cinese, Russo ecc.	Riconoscimento statale per cinese, inglese, francese, giapponese, russo e spagnolo.	Inizio corsi il 12.09.2022	150 € per lingua, € 150 € per l'esame di segretario
Corrispondente europeo	Inglese, Spagnolo, Francese			
Corrispondente per il commercio internazionale	Inglese, Spagnolo, Francese + Giapponese, Russo o Cinese	Per ulteriori lingue si offrono esami presso la Camera di commercio tedesca IHK. Altre informazioni su richiesta.		
Traduttore	Inglese, Spagnolo, Francese ecc.			
Esami di lingua interni	Tedesco, Inglese	a) Per studenti della F+U: a partire da € 35. b) Per esterni: € 95 (compresa la tassa d'iscrizione).		

¹Aggiornato agosto 2021.

Informazioni generali

- **Quota d'iscrizione (da versare solo alla prima iscrizione):** 50 € (2 persone 30 € a persona, 3 persone: 25 € a persona, a partire da 4 persone: 20 € a persona).
- **Sconti per famiglie:** 10% a persona sul costo del corso.
- **Servizi gratuiti:** test d'ingresso, test di progresso, uso di PC (tre sale con 50 computer), wi-fi, attestato di partecipazione, certificato da presentare alle autorità, tessera studenti, mediazione di un tandem linguistico, tour d'orientamento.
- **Materiale didattico:**
 - **Corsi online:** 50 € per livello (eBooks)
 - **Corsi in presenza:** tra 35 € e 60 € (libri cartacei).
- **Prezzi e offerte** in questo prospetto sono validi fino alla pubblicazione di un nuovo listino prezzi, salvo errori e omissioni.
- **Soltanto le informazioni contenute nella versione tedesca e inglese del listino prezzi sono da considerare autorevoli.** Le altre versioni servono solamente a permettere una comprensione globale nella propria lingua madre.
- **Istituzione educativa di pubblica utilità:** le prestazioni della F+U sono, per la maggior parte, esenti da IVA.
- **Livelli:** A1-C2 (se non diversamente indicato nella descrizione del corso)
- **Numero massimo di partecipanti:** 15 per corsi in presenza, 20 per corsi online e ibridi.
- **Numero minimo di partecipanti:** 6
- **Garanzia di svolgimento:** i corsi hanno luogo anche in mancanza del numero minimo di partecipanti (6 persone). Riduzione del monte ore del 25% con 3-5 partecipanti o del 50% con uno o due partecipanti.
- **Orari delle lezioni:** lunedì-venerdì: 07:15-20:00; sabato: 10:00-16:00 (per ulteriori informazioni vedi pag. 17)
- **Orari di apertura dell'ufficio:** lunedì-venerdì: 07:30-19:00; sabato: 10:00-16:00.
- I corsi vengono condotti da **insegnanti esperti ed ampiamente qualificati.**
- **Un'ora di lezione** corrisponde a 45 minuti.
- **Età minima:** 16 anni per i corsi di gruppo, 6 anni per i corsi per bambini e ragazzi.
- **Giorni festivi:** 2021: 01.11; 2022: 06.01., 15.04., 18.04., 26.05., 06.06., 16.06., 03.10., 01.11., 26.12. (le lezioni perse in questi giorni possono essere recuperate dopo la fine del corso, previa richiesta scritta da far pervenire entro le ore 14.30 del giorno precedente al giorno festivo.)
- **Ferie:** I corsi intensivi e le lezioni individuali hanno luogo per tutto l'anno, i partecipanti possono richiedere individualmente un periodo di vacanza. Per i corsi serali le ferie vanno dal 20.12.2021 e dal 19.12.2022 al 31.12.2021/2022 (vedi anche Ferie "individuali")

- **Ferie "individuali":** il corso verrà prolungato a seconda della durata richiesta dallo studente e confermata dalla scuola:
 - **Corsi intensivi:** per ogni trimestre di corso (12 settimane) due settimane (lunedì-venerdì); richiesta da inoltrare con scadenza entro le ore 16:00 del giovedì prima dell'inizio delle ferie. Le ferie possono essere richieste soltanto per settimana (dal lunedì al venerdì). Non dimenticate di estendere il contratto d'affitto!
 - **Corsi serali:** Richiesta da inoltrare entro le ore 16:00 del giorno di inizio delle ferie.
 - **Lezioni individuali, in piccoli gruppi o per le aziende:** la cancellazione della lezione è gratuita se la richiesta è inviata entro le ore 14:00 del giorno precedente o entro le ore 14:00 del sabato per lezioni al lunedì.
- **Un cambiamento di livello o di modulo** è da richiedere in segreteria entro le ore 16:00 del giovedì prima della settimana in cui si vuole operare il cambiamento.
- **L'annullamento del corso:** È possibile annullare il corso gratuitamente fino a tre settimane prima dell'inizio, dopo di che verranno addebitate le seguenti spese di annullamento: fino a una settimana prima dell'inizio del corso: 100 €; fino al venerdì, ore 12:00, prima dell'inizio del corso: 150 €; dopo questo periodo ma ancora prima dell'inizio del corso verranno addebitate la quota di iscrizione più la quota del corso per due settimane o, nel caso di lezioni individuali, la quota per due lezioni individuali.
- **Dopo l'inizio del corso,** solo in determinati casi contemplati dalla legge è possibile il ritiro dal corso o la richiesta di una riduzione delle ore dello stesso. (Vedi informazioni a pag. 43 e i nostri termini e condizioni generali di contratto).
- **L'annullamento di una camera affittata** alla Academy of Languages è possibile dando un preavviso di sei settimane complete e pagando una tassa di annullamento di 100 € (per ulteriori regolamenti vedi pagina 43 e i termini e condizioni generali di contratto).
- **Sede d'esami internazionali:** Presso la Academy of Languages è possibile dare esami riconosciuti in tutto il mondo: TOEFL®, TestDaF, telc, ECL, TestAS, TOEIC®, OnSET, ECDL ecc.
- Tutti i corsi di lingua offrono una preparazione per il **lavoro** o lo **studio** e conducono all'acquisizione delle **certificazioni di lingua** riconosciute.
- **Assenza di barriere architettoniche** per l'accesso di sedie a rotelle. Inoltre, sono a disposizione servizi igienici accessibili ai disabili.
- Gli studenti minorenni possono alloggiare nel nostro collegio e durante luglio e agosto nel nostro Campus24.

Programma culturale

Nel pomeriggio vengono organizzate regolarmente attività extrascolastiche, ad esempio visite guidate per la città di Heidelberg, gite, escursioni, attività sportive e giochi di società. Bisogna registrarsi per le attività a scuola durante le ore di ufficio (vedi pag. 26).

Corsi individuali (in presenza, online e inhouse)

Quota d'iscrizione (da versare solo alla prima iscrizione): 50 € (2 persone 30 € a persona, 3 persone: 25 € a persona, a partire da 4 persone: 20 € a persona). **Sconto per famiglie:** 10% sul prezzo del corso.

Vi offriamo soluzioni su misura per i vostri bisogni ed esigenze individuali – se volete acquisire una conoscenza di base di una lingua, approfondire le vostre competenze in un linguaggio tecnico specifico del settore o diventare linguisticamente abili durante la vostra prossima vacanza all'estero. Potete scegliere la forma della vostra formazione linguistica in modo flessibile, che si tratti di un insegnamento faccia a faccia nella nostra scuola o di una formazione all'interno della vostra azienda, o di una formazione online dal vivo in tutto il mondo, senza limiti e in qualsiasi momento.

Insegnamento in presenza nella nostra scuola a Bismarckplatz

Con 50 aule attrezzate con multimedia e tre sale Internet con 50 PC, accesso gratuito a Internet, Wi-Fi e più di 100 insegnanti esperti e altamente qualificati, la Academy of Languages soddisfa tutti i requisiti per un insegnamento delle lingue efficace e di successo. Grazie alla nostra posizione centrale a Bismarckplatz, il principale snodo dei trasporti di Heidelberg, siamo facilmente raggiungibili con tutti i mezzi di trasporto.

Lezioni online: corsi di lingua dal vivo in tutto il mondo in qualsiasi momento

In un'aula virtuale, i nostri insegnanti ti sostengono dal vivo in lezioni interattive. Puoi iniziare il tuo corso in qualsiasi momento previo accordo, e possiamo organizzare gli orari delle lezioni in modo flessibile secondo i tuoi desideri. Con il supporto di tecnologie all'avanguardia e di insegnanti esperti, puoi migliorare le tue abilità nei nostri corsi di lingua e di lingue specialistiche. Il nostro programma completo di tutoraggio promuove la conoscenza degli studenti in tutte le materie scolastiche. Per partecipare alle lezioni online, hai bisogno di una connessione internet stabile a banda larga, un computer, un portatile o un tablet, una telecamera e delle cuffie. La partecipazione con il tuo smartphone è possibile, ma per ragioni metodologiche di insegnamento ti consigliamo di partecipare al corso via cellulare solo in caso di emergenza.

Formazione in-house nella tua azienda

I tuoi dipendenti hanno bisogno di una formazione linguistica specifica per il settore? Vuoi che siano in grado di comunicare con sicurezza sulla scena internazionale? Ti offriamo una formazione linguistica personalizzabile in più di 20 lingue. Per esempio, tedesco, inglese, cinese, giapponese, italiano, spagnolo o francese. La scelta è tua! Lezioni individuali o in piccoli gruppi: nei nostri corsi di lingua, i tuoi dipendenti riceveranno un'istruzione efficace dal livello principiante a quello avanzato. Con curricula individuali, ci adattiamo alle esigenze e alle aree di applicazione dei partecipanti.

Tutti i vantaggi

- Nessuna quota d'iscrizione per un'ora di prova (obbligatoria a partire dalla seconda ora di lezione).
- **Disdetta gratuita** per iscritto (languages@fuu.de) entro le ore 14.00 del giorno lavorativo precedente.
- **Svolgimento e contenuto** delle lezioni a seconda delle vostre esigenze: una struttura del corso flessibile, un'atmosfera interattiva del corso è garantita.
- Imparare una lingua in una scuola internazionale ha il vantaggio di poter creare un tandem linguistico gratuito con studenti dell'Inghilterra, Stati Uniti, Giappone, Cina, Francia, Italia, Russia, Brasile, Spagna e da molte altre nazioni.
- Lezioni per gruppi numerosi: Saremo lieti di farvi pervenire un'offerta su misura.
- **Lingue offerte:** arabo, bulgaro, ceco, cinese, croato, francese, georgiano, giapponese, greco, inglese, italiano, olandese, polacco, portoghese, portoghese brasiliano, rumeno, russo, serbo, spagnolo, svedese, tedesco, turco, ucraino, ungherese e altre lingue su richiesta.

Orari delle lezioni: lunedì - venerdì: 07:15-20:00; sabato: 10:00-16:00

Supplementi:

- **Al di fuori del normale orario di lezione** (vedi sopra): 25%
- **Linguaggio specialistico I:** Economia I: fondamenti; letteratura; preparazione all'esame I (TestDaF, DSH, telc, ECL); traduzione: supplemento del 10%.
- **Linguaggio specialistico II:** Medicina I: fondamenti; professioni infermieristiche; tecnologia; preparazione agli esami II (IELTS, TOEFL, LCCI, TOEIC): supplemento del 20%.
- **Linguaggio specialistico III:** Economia II e Medicina II: specializzazioni: supplemento del 50%
- **Linguaggio specialistico IV:** Preparazione all'esame III (GMAT, TestAS; traduttore IHK): 50 € per ora di lezione / persona (gruppi su richiesta)

Training Inhouse

- 30% di supplemento nella città di Heidelberg (minimo 2 ore di lezione per giorno d'insegnamento)*
 - Supplemento del 50% al di fuori di Heidelberg (minimo 3 ore di lezione per giorno d'insegnamento)*
- *più 0,30 € per km dalla scuola al luogo di insegnamento e ritorno

Tedesco, Inglese, Spagnolo, Italiano	1 persona	2 persone	3-4 persone
1-49 ore di lezione	30 €	36 €	41 €
A partire da 50 ore di lezione	25 €	31 €	36 €
Russo, Turco, Polacco	1 persona	2 persone	3-4 persone
1-49 ore di lezione	32 €	38 €	43 €
A partire da 50 ore di lezione	27 €	33 €	38 €
Arabo, Cinese, Francese, Giapponese, Coreano	1 persona	2 persone	3-4 persone
1-49 ore di lezione	35 €	41 €	46 €
A partire da 50 ore di lezione	30 €	36 €	41 €
Tutte le altre lingue	1 persona	2 persone	3-4 persone
1-49 ore di lezione	39 €	45 €	50 €
A partire da 50 ore di lezione	34 €	40 €	45 €

I costi sono da intendersi per ora di lezione (45 minuti).
Le tariffe per i gruppi di 5 o più persone si trovano alle pagine 25 e seguenti.





Impara le lingue nel modo che preferisci: lezioni in presenza, online o ibride.

Vuoi migliorare le tue competenze linguistiche e conoscere una delle città più belle della Germania? Allora i nostri corsi di lingua in presenza fanno al caso tuo. Fai del tuo corso di lingua un'esperienza unica a tutto tondo con noi a Heidelberg.

I nostri corsi ibridi ti offrono la massima flessibilità con la qualità alla quale siamo abituati. Decidi se preferisci frequentare il tuo corso di lingua online o di persona grazie al nostro formato ibrido: i partecipanti online e faccia a faccia interagiscono nei corsi ibridi sia con l'insegnante che tra di loro grazie a tecnologie all'avanguardia.

Quota d'iscrizione (da versare solo alla prima iscrizione): 50 € (2 persone 30 € a persona, 3 persone: 25 € a persona, a partire da 4 persone: 20 € a persona).

Materiale didattico: Corsi online: 50 € per livello (eBooks). **Corsi in presenza:** tra € 35 e € 60 (libri cartacei).

Sconto per famiglie: 10% sul prezzo del corso.

Lezioni individuali (tedesco standard) in aggiunta alle lezioni di gruppo: 25 € / 45 minuti.

Livelli: A1-C2 (se non diversamente indicato nella descrizione del corso)

Numero massimo di partecipanti: 15 per corsi in presenza, 20 per corsi online e ibridi. **Numero minimo di partecipanti:** 6

Garanzia di svolgimento: i corsi hanno luogo anche in mancanza del numero minimo di partecipanti (6 persone). Riduzione del monte ore del 25% con 3-5 partecipanti o del 50% con uno o due partecipanti.



I nostri classici

Date di inizio: N. 1-6: Per tutti i livelli tranne principianti: ogni lunedì, tutto l'anno. **Per principianti assoluti:** 2021: 04.10., 08.11., 06.12.; 2022: 10.01., 07.02., 07.03., 04.04., 02.05., 07.06., 04.07., 18.07., 01.08., 15.08., 05.09., 04.10., 07.11., 05.12.

N. 2: Preparazione agli esami: TestDaF digitale 23.05., 27.07., 26.09., TestDaF in formato cartaceo 12.09.

N. 7: 2021: 06.09.; 2022: 07.02., 09.05., 12.09.

N. 8a: 2021: 11.10., 08.11.; 2022: 10.01., 07.03., 20.06., 12.09., 31.10.

N. 8b: 2022: 11.07.

N.	Corso	Tipo	Descrizione	Ore di lezione a sett.	Orari di corso (lun. - ven.)	Durata flessibile di corso (costo settimanale)			Corsi semestrali	
						1-4 sett.	5-11 sett.	A partire da 12 sett.	20 sett.	40 sett.
1	Corso intensivo 20	Online	Tedesco standard	20	09:00-12:15	100 €	90 €	80 €	1500 €	2800 €
2	Corso intensivo 20	In presenza	Tedesco standard, da C1 con opzione Preparazione agli esami o da B2 Tedesco per l'economia	20	09:00-12:15	160 €	140 €	120 €	2300 €	4400 €
3	Corso premium 30	In presenza	Tedesco standard, da C1 con opzione Preparazione agli esami	30	09:00-12:15 13:00-14:30	195 €	180 €	155 €	3000 €	5600 €
4a	Corso intensivo 20 + modulo 10	In presenza	Tedesco standard, da C1 con opzione in combinazione a Preparazione agli esami	20 + 10	09:00-12:15 13:00-14:30	195 €	180 €	155 €	3000 €	5600 €
4b	Corso intensivo 20 + modulo 10	Online	Tedesco standard, da C1 con opzione Preparazione agli esami	20 + 10	09:00-12:15 13:00-14:30	195 €	180 €	155 €	3000 €	5600 €
5	Corso super intensivo 40	In presenza	Tedesco standard, da C1 con opzione Preparazione agli esami o da B2 Tedesco per l'economia / Preparazione alla candidatura di lavoro	40	08:00-08:45 09:00-12:15 13:00-14:30 14:45-15:30	260 €	240 €	225 €	-	-
6a	Modulo 10	Ibrido	Lezioni di approfondimento: Tedesco standard	10	13:00-14:30	95 €	90 €	75 €	-	-
6b	Modulo 10	Ibrido	Lezioni di approfondimento: Preparazione al TestDaF, telc C1 Hochschule o DSH	10	13:00-14:30	95 €	90 €	75 €	-	-
7	TestDaF 15	Online	Preparazione al TestDaF	15	13:00-15:30	95 €	90 €	75 €	-	-
8a	Corso intensivo 15	Online	Tedesco standard dal livello B1	15	13:00-15:30	95 €	90 €	75 €	-	-
8b	Corso intensivo 30	Online	Corso estivo dal livello B1	30	09:00-12:15 13:00-14:30	150 €	135 €	115 €	-	-

Corsi speciali

Date di inizio: N. 9-13 e 18: 2021: 04.10., 08.11., 06.12.; 2022: 10.01., 07.02., 07.03., 04.04., 02.05., 07.06., 04.07., 18.07., 01.08., 15.08., 05.09., 04.10., 07.11., 05.12. (ulteriori date su richiesta).

N. 14 e 16: 01.08.

N. 15: Da accordarsi.

N. 17: 24.01., 21.03., 25.04., 19.09. (4 settimane prima dell'esame).

N.	Corso	Tipo	Descrizione	Ore di lezione a sett.	Orari di corso (lun. - ven.)	Durata flessibile di corso (costo settimanale)		
						1-4 sett.	5-11 sett.	A partire da 12 sett.
9	Corrispondenza commerciale I	In presenza	Comunicazione aziendale	5	08:00-08:45	50 €	45 €	40 €
10	Bildungsgutschein I Corso full-time ¹		Tedesco standard in combinazione con Tedesco per l'economia	25	08:00-08:45 09:00-12:15	I corsi sono finanziati dall'Agenzia Federale del Lavoro.		
11	Bildungsgutschein II Corso full-time ¹			40	08:00-08:45 09:00-12:15 13:00-14:30 14:45-15:30			
12	Bildungsurlaub 30 ²		Tedesco standard	30	09:00-12:15 13:00-14:30	235 €	-	-
13	Bildungsurlaub 40 ²			40	08:00-08:45 09:00-12:15 13:00-14:30 14:45-15:30	295 €	-	-
14	Tedesco per professioni mediche ³ o di assistenza ⁴	Gruppi aperti, dal livello B2	20	09:00-12:15	250 €	-	-	
15		Gruppi chiusi con massimo 8 partecipanti, da B1	Tempo del corso, durata e intensità da concordare		55 € per ora di lezione			
16	Corso di formazione per insegnanti di tedesco	Ibrido	Istruzione metodologico-didattica integrata da osservazioni didattiche ⁵	20 + 20	13:00-16:15 (+ Hospitationen von 09:00-12:15)	250 €	-	-
17	Preparazione al TestAS		Seminario in blocco	10	14:45-16:15	395 € (Durata: 4 settimane)		
18a	Corrispondenza commerciale II / Preparazione alla candidatura di lavoro	In presenza	Corso di approfondimento: comunicazione aziendale	5	14:45-15:30	50 €	45 €	40 €
18b	Aiuto per i compiti a casa		Corso di approfondimento: tedesco standard	5	15:00-15:45	gratis		
38	Programma junior		Informazioni dettagliate a pagina 27 e seguenti					

¹I corsi sono certificati secondo l'Ordinanza di Accreditamento e Approvazione – Promozione del Lavoro (Akkreditierungs- und Zulassungsverordnung – Arbeitsförderung – AZAV; durata 4 o 8 settimane).

²I corsi sono riconosciuti secondo le leggi sui congedi educativi degli stati di Baden-Württemberg, Assia e Renania-Palatinato; durata 1 o 2 settimane.

³Per ottenere il riconoscimento dell'abilitazione all'esercizio della professione medica in Germania, è necessario superare con successo l'esame di lingua generale B2 e l'esame di lingua medica C1. Oltre alla terminologia medica, è fondamentale possedere una buona padronanza della lingua per poter comunicare correttamente con i pazienti. Durata: 4 settimane.

⁴Tedesco per professioni di assistenza, come preparazione professionale e in accompagnamento al corso di formazione o al lavoro – per l'infermeristica quotidiana in una casa di cura, ospedale o assistenza ambulatoriale. Durata e intensità secondo accordi.

⁵Osservazione dell'insegnamento solo in caso di partecipazione all'insegnamento in presenza, durata: 4 settimane.

- Corsi ibridi** → Combinazione di lezioni in presenza e online dal vivo (vedi anche la descrizione a pag. 18).
- Offerta top per i candidati allo studio** → Se sei ammesso a una delle nostre università o università di educazione cooperativa (iba e ISBA | Universities of Cooperative Education, VICTORIA | University of Applied Sciences), riceverai ad iscrizione avvenuta un buono di 25% sul prezzo del corso di lingua.
- Alloggi** → Informazioni dettagliate sulla nostra vasta gamma di alloggi alle pagine 36 e seguenti.



Date di inizio: Per tutti i livelli tranne principianti: ogni lunedì, tutto l'anno.
Per principianti assoluti: 2021: 04.10., 08.11., 06.12.; 2022: 10.01., 07.03., 02.05., 07.06., 04.07., 05.09., 04.10., 05.12. (ulteriori date su richiesta).

N.	Corso	Tipo	Descrizione	Ore di lezione a sett.	Giorni di corso 18:30-20:00	Durata flessibile di corso (costo settimanale)		
						1-4 sett.	5-11 sett.	A partire da 12 sett.
19	Corso standard	Ibrido	Tedesco standard	4	Lunedì + giovedì	30 €	25 €	20 €
20	Corso standard + modulo		Combinazione di corso standard con il modulo di approfondimento „Grammatica, Conversazione“	6	Lunedì + mercoledì + Giovedì	45 €	35 €	30 €
21	Modulo		Lezioni di approfondimento	2	Mercoledì	25 €	22 €	18 €

Lezioni individuali (Tedesco standard) in aggiunta alle lezioni di corso: 25 € / 45 minuti.

Paesi di provenienza: Corsi di tedesco (2019 circa 6195 studenti)

Paesi	Partecipazione	Paesi	Partecipazione	Paesi	Partecipazione	Paesi	Partecipazione
Repubblica cinese	15,20%	Federazione russa	6,94%	Svizzera	1,33%	Cipro	0,80%
Giappone	9,94%	Israele	4,42%	Brasile	1,16%	Francia	0,70%
Turchia	9,16%	Corea del sud	4,39%	Iran	1,07%	*95 altri paesi	13,24%
Messico	8,16%	USA	2,16%	Spagna	1,00%	Totale	100,00%
Tunisia	7,90%	India	1,36%	Ucraina	0,98%		
Italia	7,80%	Mauritius	1,34%	Siria	0,97%		

*95 altri paesi: Afghanistan, Albania, Algeria, Angola, Argentina, Armenia, Azerbaijan, Egitto, Etiopia, Australia, Bahrain, Bangladesh, Belgio, Bolivia, Bosnia-Erzegovina, Bulgaria, Cile, Danimarca, Repubblica Dominicana, Ecuador, Germania, Etiopia, Armenia, Costa d'Avorio, Eritrea, Georgia, Grecia, Guatemala, Guinea, Indonesia, Iraq, Irlanda, Giamaica, Yemen, Giordania, Cambogia, Camerun, Canada, Kazakistan, Qatar, Kenya, Kirghizistan, Colombia, Kosovo, Croazia, Cuba, Kuwait, Lettonia, Libano, Libia, Yemen, Lituania, Lussemburgo, Malaysia, Marocco, Macedonia, Moldavia, Mongolia, Montenegro, Mozambico, Myanmar, Nuova Zelanda, Nicaragua, Paesi Bassi, Nigeria, Norvegia, Pakistan, Palestina, Paraguay, Perù, Filippine, Polonia, Portogallo, Romania, Arabia Saudita, Svezia, Serbia, Slovacchia, Somalia, Sri Lanka, Sudafrica, Sudan, Taiwan, Tanzania, Thailandia, Togo, Trinidad e Tobago, Repubblica Ceca, Turkmenistan, Ungheria, Uruguay, Uzbekistan, Venezuela, Emirati Arabi Uniti, Regno Unito, Vietnam, Bielorussia, Togo, Regno Unito.



Quota d'iscrizione (da versare solo alla prima iscrizione): 50 € (2 persone 30 € a persona, 3 persone: 25 € a persona, a partire da 4 persone: 20 € a persona).

Materiale didattico: Corsi online: 70 € per livello (eBooks). Corsi in presenza: tra 35 € e 60 € (libri cartacei).

Sconto per famiglie: 10% sul prezzo del corso.

Lezioni individuali (tedesco standard) in aggiunta alle lezioni di gruppo: 25 € / 45 minuti.

Livelli: A1-C2 (se non diversamente indicato nella descrizione del corso)

Numero massimo di partecipanti: 15 per corsi in presenza, 20 per corsi online e ibridi. **Numero minimo di partecipanti:** 6

Garanzia di svolgimento: i corsi hanno luogo anche in mancanza del numero minimo di partecipanti (6 persone). Riduzione del monte ore del 25% con 3-5 partecipanti o del 50% con uno o due partecipanti.

Date di inizio: Per tutti i livelli tranne principianti: ogni lunedì, tutto l'anno.

Per principianti assoluti: 2021: 04.10., 06.12.; 2022: 10.01., 07.03., 02.05., 07.06., 04.07., 05.09., 04.10., 05.12. (ulteriori date su richiesta).

N.	Corso	Tipo	Ore di lezione a sett.	Giorni di corso	Orari di corso	Durata flessibile di corso (costo settimanale)		
						1-4 sett.	5-11 sett.	A partire da 12 sett.
22	Corso intensivo 20 (tedesco) + Modulo 10 (inglese)	In presenza	20 + 10	Dal lunedì al venerdì	09:00-12:15 13:00-14:30	195 €	180 €	155 €
23	Corso intensivo 20 (inglese) + Modulo 10 (tedesco)	In presenza e ibrido	20 + 10		09:00-12:15 13:00-14:30	195 €	180 €	155 €





Quota d'iscrizione (da versare solo alla prima iscrizione): 50 € (2 persone 30 € a persona, 3 persone: 25 € a persona, a partire da 4 persone: 20 € a persona).

Materiale didattico: Corsi online: 70 € per livello (eBooks). Corsi in presenza: tra 35 € e 60 € (libri cartacei).

Sconto per famiglie: 10% sul prezzo del corso.

Lezioni individuali (inglese standard) in aggiunta alle lezioni di gruppo: 25 € / 45 minuti.

Livelli: A1-C2 (se non diversamente indicato nella descrizione del corso)

Numero massimo di partecipanti: 15 per corsi in presenza, 20 per corsi online e ibridi. **Numero minimo di partecipanti:** 6

Garanzia di svolgimento: i corsi hanno luogo anche in mancanza del numero minimo di partecipanti (6 persone). Riduzione del monte ore del 25% con 3-5 partecipanti o del 50% con uno o due partecipanti.



I nostri classici

Date di inizio: Per tutti i livelli tranne principianti: ogni lunedì, tutto l'anno.

Per principianti assoluti: 2021: 04.10., 06.12.; 2022: 10.01., 07.03.; 02.05., 07.06., 04.07., 01.08., 05.09., 04.10., 05.12. (ulteriori date su richiesta).

N.	Corso	Tipo	Descrizione	Ore di lezione a sett.	Orari di corso (lunedì - venerdì)	Costo settimanale			Corsi semestrali	
						1-4 sett.	5-11 sett.	A partire da 12 sett.	20 sett.	40 sett.
24	Corso intensivo 20	Online	Inglese standard	20	09:00-12:15	100 €	90 €	80 €	1500 €	2800 €
25	Corso intensivo 20	In presenza	Inglese standard, da B2 con opzione Inglese commerciale / Preparazione alla candidatura di lavoro	20	09:00-12:15	160 €	140 €	120 €	2300 €	4400 €
26	Corso intensivo 20 + Modulo 10			20 + 10	09:00-12:15 13:00-14:30	195 €	180 €	155 €	3000 €	5600 €
27	Corso superintensivo 40			40	08:00-08:45 09:00-12:15 13:00-14:30 14:45-15:30	260 €	240 €	225 €	-	-
28	Modulo 10			10	13:00-14:30	95 €	90 €	75 €	-	-

Corsi speciali

Date di inizio: 2021: 04.10., 06.12.; 2022: 10.01., 07.02., 07.03., 04.04., 02.05., 07.06., 04.07., 01.08., 05.09., 04.10., 05.12. (ulteriori date su richiesta).

N.	Corso	Tipo	Descrizione	Ore di lezione a sett.	Orari di corso (lunedì - venerdì)	Costo settimanale			
						1-4 sett.	5-11 sett.	A partire da 12 sett.	
29	Corrispondenza commerciale I	In presenza	Comunicazione aziendale	5	08:00-08:45	50 €	45 €	40 €	
30a	Bildungsgutschein I Corso part-time ¹		Inglese standard in combinazione con Inglese per l'economia	25	08:00-08:45 09:00-12:15	I corsi sono finanziati dall' Agenzia Federale del Lavoro.			
30b	Bildungsgutschein II Corso full-time ¹			40	08:00-08:45 09:00-12:15 13:00-14:30 14:45-15:30				
31	Bildungsurlaub 30 ²		Inglese standard	30	09:00-12:15 13:00-14:30	235 €	-	-	
32	Bildungsurlaub 40 ²			40	08:00-08:45 09:00-12:15 13:00-14:30 14:45-15:30	295 €	-	-	
33	Corrispondenza commerciale II / Preparazione alla candidatura di lavoro		Corso di approfondimento: Comunicazione commerciale	5	14:45-15:30	50 €	45 €	40 €	
39	Programma junior		Informazioni dettagliate a pagina 28 e seguenti						

¹ I corsi sono certificati secondo l'Ordinanza di Accreditamento e Approvazione – Promozione del Lavoro (Akkreditierungs- und Zulassungsverordnung – Arbeitsförderung – AZAV; durata 4 o 8 settimane).

² I corsi sono riconosciuti secondo le leggi sui congedi educativi degli stati di Baden-Württemberg, Assia e Renania-Palatinato; durata 1 o 2 settimane.



Date di inizio: Per tutti i livelli tranne principianti: 2021: 04.10., 06.12.; 2022: 10.01., 07.02., 07.03., 04.04., 02.05., 07.06., 04.07., 01.08., 05.09., 04.10., 05.12. (ulteriori date su richiesta). **Per principianti assoluti:** su richiesta.

N.	Corso	Tipo	Descrizione	Ore di lezione a sett.	Giorni di corso 18:30-20:00	Costo settimanale		
						1-4 sett.	5-11 sett.	A partire da 12 sett.
34	Corso standard	Ibrido	Inglese standard, da livello A2 a C1	4	Lunedì + giovedì	30 €	25 €	20 €
35	Corso standard + modulo		Completamento del corso standard con lezioni individuali ¹	4 + lezioni individuali ¹	Lunedì + giovedì + lezioni individuali ¹	Costo del corso standard + lezioni individuali ¹		

¹Data e orario per le lezioni individuali da concordarsi con l'insegnante. **Lezioni individuali** (Inglese standard) in aggiunta alle lezioni di corso: 25 € / 45 minuti.

Paesi di provenienza: Corsi di inglese (2019 circa 825 studenti)

Paesi	Partecipazione	Paesi	Partecipazione	Paesi	Partecipazione	Paesi	Partecipazione
Germania	35,25%	Turchia	3,20%	Brasile	0,89%	Repubblica del Kosovo	0,53%
Giappone	15,75%	Italia	3,10%	Azerbaijan	0,89%	Polonia	0,53%
Federazione russa	9,35%	Saudi-Arabia	2,13%	Colombia	0,80%	*15 altri paesi	6,47%
Repubblica cinese	6,05%	Portogallo	1,77%	Cile	0,80%	Totale	100,00%
Georgia	5,16%	Israele	1,68%	Croazia	0,71%		
Ucraina	3,28%	Francia	1,06%	Kazakistan	0,62%		

***15 altri paesi:** Algeria, Armenia, Armenia, Repubblica Dominicana, Iran, Kuwait, Montenegro, Paraguay, Perù, Svizzera, Serbia, Spagna, Corea del Sud, Siria, Taiwan, Ungheria, Taiwan, Taiwan.

Corsi ibridi

Combinazione di lezioni in presenza e online dal vivo (vedi anche la descrizione a pag. 18).

Offerta top per i candidati allo studio

Se sei ammesso a una delle nostre università o università di educazione cooperativa (iba e ISBA | Universities of Cooperative Education, VICTORIA | University of Applied Sciences), riceverai ad iscrizione avvenuta un buono di 25% sul prezzo del corso di lingua.

Alloggi

Informazioni dettagliate sulla nostra vasta gamma di alloggi alle pagine 36 e seguenti.





Quota d'iscrizione (da versare solo alla prima iscrizione): 50 € (2 persone 30 € a persona, 3 persone: 25 € a persona, a partire da 4 persone: 20 € a persona).

Materiale didattico: Corsi in presenza: tra 35 € e 60 € (libri cartacei).

Sconto per famiglie: 10% sul prezzo del corso.

Lezioni individuali (linguaggio standard) in aggiunta alle lezioni di gruppo: 25 € / 45 minuti.

Numero massimo di partecipanti: 15 per corsi in presenza, 20 per corsi online e ibridi. **Numero minimo di partecipanti:** 6

Garanzia di svolgimento: i corsi hanno luogo anche in mancanza del numero minimo di partecipanti (6 persone). Riduzione del monte ore del 25% con 3-5 partecipanti o del 50% con uno o due partecipanti.

Date di inizio – Tedesco: Per tutti i livelli tranne principianti: ogni lunedì, tutto l'anno.

Per principianti assoluti: 2021: 04.10., 08.11., 06.12.; 2022: 10.01., 07.02., 07.03., 04.04., 02.05., 07.06., 04.07., 18.07., 01.08., 15.08., 05.09., 04.10., 07.11., 05.12.

Date di inizio – Inglese: Per tutti i livelli tranne principianti: ogni lunedì, tutto l'anno.

Per principianti assoluti: 2021: 04.10., 06.12.; 2022: 10.01.; 07.03.; 02.05.; 07.06.; 04.07.; 01.08.; 05.09.; 04.10.; 05.12 (ulteriori date su richiesta).

Date di inizio – Francese, Italiano e Spagnolo (livello A2 + B1): 01.08. (ulteriori date e livelli su richiesta).

N.	Corso	Tipo	Riconoscimento negli stati federali	Ore di lezione a sett.	Giorni di corso	Orari di corso	Costo settimanale	
12	Tedesco come lingua straniera	In presenza Stiamo valutando la possibilità di partecipare online	Baden-Württemberg, Assia, Renania-Palatinato Aggiornato agosto 2021	30	Dal lunedì al venerdì	09:00-12:15 13:00-14:30	235 €	
13	Tedesco come lingua straniera					40	08:00-08:45 09:00-12:15 13:00-14:30 14:45-15:30	295 €
31	Inglese					30	09:00-12:15 13:00-14:30	235 €
32	Inglese					40	08:00-08:45 09:00-12:15 13:00-14:30 14:45-15:30	295 €
36	Francese, Spagnolo, Italiano					30	09:00-12:15 13:00-14:30	430 €
37	Francese, Spagnolo, Italiano	40	09:00-12:15 13:00-14:30 15:00-16:30	570 €				



Corsi di tedesco e di inglese

Per gite scolastiche o gruppi di adulti che desiderano approfondire la conoscenza delle lingue straniere e sperimentare la cultura tedesca in una delle città più belle della Germania, offriamo interessanti offerte per gruppi durante tutto l'anno. Si può avere lezione in classi internazionali o in gruppo chiuso (minimo 5 persone). Un variegato programma culturale, su richiesta organizzato per soddisfare interessi individuali, aggiunge varietà e divertimento al programma scolastico. Alloggi prenotabili singolarmente con o senza vitto e varie opzioni di transfer completano la vacanza linguistica.

Offerte gratuite per gli accompagnatori (per ogni 10 studenti):

Un corso di tedesco (inglese su richiesta).

Alloggio in studentato (alloggio in famiglia o in hotel è possibile solo al prezzo di listino).

Informazioni generali

Tassa amministrativa: 150 €.

Servizi inclusi: test d'ingresso, test di progresso, attestato di partecipazione, utilizzo della biblioteca, della sala lettura e delle postazioni PC, wi-fi.

Materiali didattici (fotocopie): 15 € a persona e a settimana. Chi preferisce, può comprare i libri a scuola; il prezzo di due libri per livello e corso è tra i 35 € e i 60 €. È possibile distribuire i ragazzi in gruppi di nazionalità diverse.

Lingue	Ore di lezione a sett.	Orari di corso (lunedì - venerdì)	Costo settimanale a persona		
			5-9 persone	10-19 persone	A partire da 20 persone
Tedesco	20	09:00-12:15	130 €	120 €	110 €
Tedesco	30	09:00-12:15 13:00-14:30	170 €	155 €	140 €
Inglese	20	09:00-12:15	130 €	120 €	110 €
Inglese	30	09:00-12:15 13:00-14:30	170 €	155 €	140 €
Corso standard di tedesco e modulo di inglese	20 + 10	09:00-12:15 (T) 13:00-14:30 (I)	190 €	170 €	150 €
Corso standard di inglese e modulo di tedesco	20 + 10	09:00-12:15 (I) 13:00-14:30 (T)	190 €	170 €	150 €

Vitto e alloggio

Tipo di alloggio (in camera doppia) ¹	Doccia/WC	Cucina	Vitto	Costo settimanale a persona
Studentato cat. A o B ^{2,3}	In corridoio		Senza vitto Vedi nota ²	120 €
Studentato cat. E ^{2,3}	In camera			195 €
Famiglia	In comune con la famiglia		Mezza pensione	260 €
Hotel (stanza singola: supplemento del 60%)	In camera	-	Vedi nota ²	650 €
Ostello della gioventù (camere con 4+ letti)	In camera	-	Mezza pensione	395 €

¹Stanze singole prenotabili con supplemento. Saremo lieti di farvi un'offerta.

²Vedi pagina 39 per la categorizzazione degli studentati.

³Vitto: I pasti vengono offerti in ristoranti nelle immediate vicinanze della scuola: mezza pensione € 150, pensione completa 260 € (costo a settimana e a persona, una bevanda analcolica o un caffè/tè è compreso nel prezzo).

Durante i mesi di luglio e agosto viene offerta il pranzo anche a scuola: 90 € a settimana (altre date su richiesta).

Durante le gite è responsabilità del gruppo preoccuparsi dei pasti.

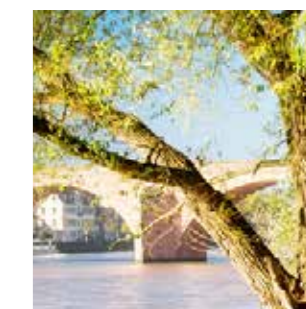



Transfer per e dall'alloggio

Un biglietto settimanale per i mezzi pubblici ad Heidelberg (bus e tram) costa 30 €; per Heidelberg e dintorni 50 €. Ulteriori informazioni su gruppi grandi (a partire da 41 persone) o per altri aeroporti su richiesta.

Aeroporto Frankfurt am Main 80 km	1 persona		2 persone		3 persone		4 persone		5 persone	
	andata	+ ritorno	andata	+ ritorno	andata	+ ritorno	andata	+ ritorno	andata	+ ritorno
	150 €	290 €	220 €	425 €	285 €	555 €	330 €	640 €	380 €	735 €

Stazione centrale Heidelberg, 2 km	Transfer per 1 persona, 2 persone, 3 persone, 4-7 persone o a partire da 8 persone. Le tariffe di transfer attuali, a causa della pandemia, possono essere determinate solo su base giornaliera. Vi preghiamo di richiederle al momento.
Stazione centrale Mannheim, 20 km	
Aeroporto Stuttgart / Baden-Baden - Karlsruhe, 120 km / 95 km	
Aeroporto Hahn / Strasburgo / Saarbrücken, 160 km / 140 km / 160 km	

Programma culturale

Attività	Durata	Partecipanti	Costi per attività e persona
Tour d'orientamento nella città vecchia di Heidelberg	Circa 2 ore	A partire da 5	10 €
Escursioni (Heiligenberg - Philosophenweg - giardino del castello di Heidelberg ecc.)	Circa 3 ore		
Attività sportive (in riva al fiume Neckar o nella palestra della scuola)	Circa 3 ore		
"Stammtisch" scolastico	Circa 2 ore		
Seminari sul Giappone (compreso ritrovo in un locale, bevande escluse)	Circa 2 ore		
Barbecue Party in riva al fiume Neckar (compresi cibo e bevande)	Circa 2 ore		
Visita a musei (Museo tedesco della farmacia, Museo del Palatinato ecc.)	Circa 2 ore		
Gita in traghetto sul fiume Neckar (Heidelberg)	Circa 1 ora		
Party di benvenuto (compresi cibo e bevande)	Circa 2 ore		
Visita a musei (Technomuseum, Kunsthalle Mannheim, Planetarium)	Circa 4 ore		
Escursioni (mezza giornata) ¹	Circa 5 ore	A partire da 10	70 €
Escursioni (giornata intera) A ²	Circa 8 ore		90 €
Escursioni (giornata intera) B ³	Circa 8 ore		125 €

¹Via del vino¹ tedesca nell'area limitrofa del Palatinato, Spira (duomo), Mannheim (Luisenpark), Bad Wimpfen, Castello di Schwetzingen, gita in traghetto alla "cittadina dei quattro castelli" Neckarsteinach, Ladenburg (incl. biglietto d'entrata).

²Francoforte sul Meno, Rudesheim sul Reno, Stoccarda (museo Mercedes Benz o Porsche, biglietto d'entrata incluso), Foresta Nera (ad esempio alle cascate Triberg o al museo degli orologi a cucù).

³Strasburgo, parco divertimenti Europa Park (biglietto d'entrata incluso), Rothenburg ob der Tauber, Norimberga, Baden-Baden (biglietto d'entrata per le terme di Caracalla incluso), Lago di Costanza.



La "Untere Straße" con la Chiesa dello Spirito Santo

Corsi estivi di tedesco ed inglese (dai 12 ai 17 anni)

Programmi per bambini e ragazzi dai 12 ai 17 anni durante le ferie estive in una delle più belle città della Germania!

I servizi

- Corsi di tedesco o inglese per bambini e ragazzi da tutto il mondo in piccoli gruppi (massimo di 15 partecipanti)
- Alloggio in famiglie scelte con cura o in Campus 24; i giovani dai 16 anni in su possono anche essere alloggiati negli studentati (vedi pagina 39 e seguenti).
- Opzione di supervisione 24 ore su 24 (vedi Campus 24)
- Vitto; Ampia gamma di attività extra didattiche; Servizio transfer.

È possibile prenotare i vari moduli sia singolarmente che come pacchetto completo.



Corso di lingua

Quota d'iscrizione (da versare alla prima iscrizione): 50 € (2 persone 30 € a persona, 3 persone € 25 a persona, da 4 persone € 20 a persona)

Programma genitori/ragazzi (sconto di 10% sul prezzo del corso).

Mentre i figli prendono parte in un corso per ragazzi o bambini, i genitori frequentano un corso intensivo di minimo 10 lezioni settimanali. La famiglia può alloggiare in residenze studentesche, appartamenti o famiglie ospitanti.

Sconti sul costo del corso e sui moduli addizionali per iscrizioni multiple: 2 ragazzi/bambini 5%, 3 ragazzi/bambini 10%, 4 o più ragazzi/bambini: 15%.

N.	Lingua	Fascia d'età	Livelli di corso ¹	Ore di lezione a sett.	Partecipanti	Orari di corso (lunedì-venerdì)	Costo settimanale (inclusi materiali didattici)		Inizio ¹	Fine
							1-2 sett.	A partire da 3 sett.		
38	Tedesco	12-17 anni ²	A1; A2; B1, B2	20	6-15	09:00-12:15	210 €	180 €	Ogni lunedì dal 04.07. all' 08.08. ³	12.08.
39	Inglese		A2; B1; B2	20	6-15	09:00-12:15	210 €	-	01.08. o 08.08. ³	

¹Livello C1 su richiesta

²L'inizio del corso per partecipanti senza conoscenze di base della lingua tedesca è previsto per il 04.07. e per l'01.08 (tedesco). Inglese su richiesta.

³Ragazzi dai 16 anni di età possono anche partecipare ai corsi per adulti.

Moduli

N.	Alloggio, pranzo, attività extra didattiche	Giorni	Orari	Costo	
				1-2 sett.	A partire da 3 sett.
40	Soggiorno presso una famiglia ospitante (Mezza pensione: lun - ven; Pensione completa: sab + dom) ¹	Domenica - sabato	-	310 €	295 €
41	Pranzo a scuola	Lunedì - venerdì	12:30-13:30	95 €	90 €
42	Attività extradidattiche	Lunedì - sabato	13:30-17:00 ²	120 €	110 €

¹Scegliendo un alloggio in famiglia è obbligatorio prenotare anche i moduli 41 e 42, dato che le famiglie possono occuparsi degli studenti normalmente non prima delle 17:30.

²Sabato dalle 12:30-16:00.

Pacchetti, moduli addizionali

N.	Pacchetti / Costo settimanale	1-2 sett.	A partire da 3 sett.
44	Corso di lingua + pranzo + attività extradidattiche ¹	405 €	365 €
45	Corso di lingua + attività extradidattiche ¹	315 €	280 €
N.	Modulo accompagnamento	1-2 sett.	A partire da 3 sett.
46	Accompagnamento dalla famiglia alla scuola e viceversa (Lunedì - sabato)	240 €	225 €
N.	Modulo transfer	Le tariffe di transfer attuali, a causa della pandemia, possono essere determinate solo su base giornaliera. Vi preghiamo di richiederle al momento.	
47	Transfer di gruppo dall'aeroporto di Francoforte sul Meno ^{2,3}		
48	Transfer individuale dagli aeroporti di Francoforte sul Meno, Karlsruhe-Baden e Stoccarda ³		

¹Servizi inclusi: assistenza, biglietti d'entrata e trasporto nell'ambito dell'attività.

²Punto d'incontro "Meeting point".

³Su richiesta vi facciamo pervenire un'offerta per un transfer da altri aeroporti o stazioni dei treni.

Camp per ragazzi dai 14 anni con assistenza e presenza dello staff 24 ore su 24, a luglio e agosto.

Quota d'iscrizione (da versare alla prima iscrizione): 50 € (2 persone 30 € a persona, 3 persone 25 € a persona, da 4 persone 20 € a persona).

Programma genitori/ragazzi (sconto di 10% sul prezzo del corso).

Mentre i figli prendono parte in un corso per ragazzi o bambini, i genitori frequentano un corso intensivo di minimo 10 lezioni settimanali. La famiglia può alloggiare in residenze studentesche, appartamenti o famiglie ospitanti.

Sconti sul costo del corso e sui moduli addizionali per iscrizioni multiple: 2 ragazzi/bambini 5%, 3 ragazzi/bambini 10%, 4 o più ragazzi/bambini: 15%.

N.	Campus24	Giorni	Costo settimanale		Inizio ¹	Fine
			1-2 sett.	A partire da 3 sett.		
49	Corso di lingua (tedesco o inglese, 20 lezioni a settimana), assistenza 24 ore su 24, alloggio in camera doppia, pensione completa, accompagnamento a scuola e ritorno, attività extra didattiche con supervisione dello staff della scuola per tutta la settimana, uso della palestra.	Da domenica (arrivo) a sabato (partenza)	995 €	945 €	Ogni lunedì dal 04.07. all'08.08. per i corsi di tedesco. I corsi di inglese iniziano l'01.08. e l'08.08. ¹	12.08.
			Giorno extra: 145 €			

¹Partecipanti senza conoscenze di base possono cominciare il 05.07. e il 02.08. per i corsi di tedesco, inglese su richiesta.

Informazioni generali sui corsi estivi

Struttura dei corsi

- Nei corsi di tedesco gli studenti sono divisi in gruppi per età: dai 12-17 anni. Principianti assoluti possono cominciare il 04.07. o l'01.08., studenti con conoscenze di base della lingua ogni lunedì nel periodo del programma. I corsi vengono offerti nei livelli dall'A1 al B2 (C1 su richiesta). Gli studenti dai 16 anni in su possono anche partecipare ai corsi di livello C1 e C2. Prima dell'inizio del corso, un test di ingresso stabilirà il livello di partenza. La fine del corso è prevista per il 12.08.
- I corsi di inglese sono suddivisi in gruppi di età dai 12-17 anni e comprendono i livelli linguistici A2-B2 (C1 su richiesta). Gli studenti dai 16 anni in su possono anche partecipare ai corsi di livello C1 e C2. È possibile iniziare un corso lunedì 01.08 e 08.08. La fine del corso è prevista per il 12.08.
- Durante il primo giorno di corso gli studenti svolgeranno un test d'ingresso.
- La struttura e i contenuti dei corsi sono adattati ai diversi livelli di età. Le lezioni sono tenute in classi moderne e luminose da insegnanti qualificati e con molta esperienza.
- La dimensione massima del gruppo è di 15 persone.



Attività extradidattiche

Il nostro programma extracurricolare è un mix colorato di attività sportive e culturali. Alcuni esempi: Gita in barca sul fiume Neckar, tour d'orientamento ad Heidelberg, visita allo zoo di Heidelberg, all'orto botanico, al paradiso delle favole (Märchenparadies) sul monte Königstuhl, al castello di Heidelberg, al museo del Palatinato, pic-nic in riva al fiume, attività sportive all'aperto o indoor nel campus della F+U, mini-golf, attività culinaria, piscina all'aperto, escursioni sul monte Heiligenberg, visita alla falconeria Tinnunculus, all'anfiteatro Thingstätte ecc. Per gli studenti più grandi organizziamo anche visite guidate all'università di Heidelberg.

Incluso: Accompagnamento, biglietti d'entrata e per i mezzi di trasporto nell'ambito dell'attività.

Non incluso: snack.

Pranzo

Il pranzo viene preparato e consegnato da un servizio di catering esperto in materia di igiene, sostenibilità e verificabilità dell'origine degli ingredienti e specializzato nella fornitura a scuole ed asili. Vi preghiamo di informarci al momento dell'iscrizione nel caso di allergie e intolleranze o di speciali diete (vegetariana, halal). Nell'ambito del corso "Campus24" garantiamo un catering completo.

Alloggio

- Ragazzi a partire dai 12 anni possono scegliere di alloggiare presso famiglie accuratamente selezionate. Per ottemperare al dovere di vigilanza sui ragazzi, si accettano solo prenotazioni di pacchetti completi di pranzo a scuola e attività extrascolastiche, a meno che non venga fornita alla scuola un permesso scritto dei genitori o di chi ne fa le veci. L'alloggio comprende la mezza pensione in famiglia durante la settimana e la pensione completa il fine settimana. Ai ragazzi dai 14 anni di età proponiamo come alternativa il **Campus24**.
- Per i genitori o per chi accompagna i ragazzi offriamo diverse possibilità di alloggio nelle nostre residenze studentesche o in appartamento, anche nel caso in cui non abbiano prenotato dei corsi di lingua.

Campus24

Ragazzi a partire dai 14 anni occupano un posto in stanza doppia all'interno del campus con assistenza e presenza sul posto del nostro staff qualificato 24 ore su 24. In questo modo garantiamo la massima sicurezza per i ragazzi. I seguenti servizi sono inclusi: corso di lingua (tedesco a luglio e agosto, inglese ad agosto, entrambi con 20 ore di lezione settimanali), alloggio in stanza doppia, vitto (colazione e cena in comune nel campus, pranzo a scuola), accompagnamento a scuola e ritorno, attività extra didattiche assistite per tutta la settimana, uscite serali supervisionate, uso della palestra etc.

Transfer dall'aeroporto, mezzi pubblici

- I costi per i mezzi pubblici (con esclusione dei mezzi nell'ambito delle attività extra-didattiche) non sono inclusi. Il prezzo per un biglietto settimanale per bus e tram all'interno di Heidelberg è di 30 €, per Heidelberg e dintorni 50 €, biglietto mensile: 80 € (aggiornato agosto 2021).
- Le tariffe di transfer attuali, a causa della pandemia, possono essere determinate solo su base giornaliera. Vi preghiamo di richiederle al momento.



Corsi di tedesco in inverno per bambini e ragazzi (dai 12 ai 17 anni)

Programmi per bambini e ragazzi dai 12 ai 17 anni durante l'inverno in una delle più belle città della Germania!

I servizi

- **Corsi di tedesco** per bambini e ragazzi da tutto il mondo in piccoli gruppi (massimo di 15 partecipanti)
- **Alloggio** in famiglie scelte con cura o in studentato (solo se in gruppo e accompagnati)
- **Vitto**
- **Ampia gamma di attività extra didattiche**
- **Servizio transfer**

È possibile prenotare i vari moduli sia singolarmente che come pacchetto completo.



Corso di lingua

Quota d'iscrizione (da versare alla prima iscrizione): 50 € (2 persone 30€ a persona, 3 persone 25 € a persona, da 4 persone 20 € a persona)

Programma genitori/ragazzi (sconto di 10% sul prezzo del corso).

Mentre i figli prendono parte in un corso per ragazzi o bambini, i genitori frequentano un corso intensivo di minimo 10 lezioni settimanali. La famiglia può alloggiare in residenze studentesche, appartamenti o famiglie ospitanti.

Sconti sul costo del corso e sui moduli addizionali per iscrizioni multiple: 2 ragazzi/bambini 5%, 3 ragazzi/bambini 10%, 4 o più ragazzi/bambini: 15%.

N.	Lingua	Fascia d'età	Livelli di corso ¹	Ore di lezione a sett.	Partecipanti	Orari di corso (lunedì-venerdì)	Costo settimanale (inclusi materiali didattici)	Inizio	Durata ³
50	Tedesco	12 + 13, 14-17 anni ²	A2, B1, B2	20	6-15	09:00-12:15	210 €	12.12.2022	1 sett.

¹Livelli A1 e C1 su richiesta.

²Ragazzi dai 16 anni di età possono anche partecipare ai corsi per adulti.

³I corsi possono essere prolungati su richiesta.

Moduli

N.	Alloggio, pranzo, attività extra didattiche	Giorni	Orari	Costo
51	Soggiorno presso una famiglia ospitante (Mezza pensione: lun - ven; Pensione completa: sab + dom) ¹	Domenica – sabato	-	310 €
52	Pranzo a scuola	Lunedì – venerdì	12:30-13:30	95 €
53	Attività extradidattiche ²	Lunedì – sabato	13:30-17:00 ³	120 €

¹Scegliendo un alloggio in famiglia è obbligatorio prenotare anche i moduli 52 e 53, dato che le famiglie possono occuparsi degli studenti normalmente non prima delle 17:30. Supplemento per le famiglie ospitanti che parlino inglese: € 100 a settimana

²Il nostro programma ricreativo è un mix colorato di attività sportive e culturali, come ad esempio: Tour alla scoperta di Heidelberg, visita al castello di Heidelberg, al mercatino di Natale di Heidelberg, pattinaggio su ghiaccio, arrampicata, sci / snowboard, visita al parco del trampolino, cinema, joint baking e artigianato. Per i giovani partecipanti organizziamo visite universitarie.

Servizi inclusi: Supervisione, biglietteria e trasporto durante l'attività. Non incluso: Snack e bevande.

³Il sabato dalle 12:30-16:00.

Pacchetti, moduli addizionali

N.	Pacchetti / Costo settimanale	Costo
54	Corso di lingua + alloggio + pranzo + attività extradidattiche ¹	695 €
55	Corso di lingua + pranzo + attività extradidattiche ¹	405 €
56	Corso di lingua + attività extradidattiche ¹	315 €
N.	Modulo accompagnamento	Costo
57	Accompagnamento dalla famiglia alla scuola e viceversa (Lunedì - sabato)	270 €
N.	Modulo transfer	Costo
58	Transfer di gruppo dall'aeroporto di Francoforte sul Meno ^{2,3}	Le tariffe di transfer attuali, a causa della pandemia, possono essere determinate solo su base giornaliera. Vi preghiamo di richiederle al momento.
59	Transfer individuale dagli aeroporti di Francoforte sul Meno, Karlsruhe-Baden e Stoccarda ³	

¹Servizi inclusi: assistenza, biglietti d'entrata e trasporto nell'ambito dell'attività.

²Punto d'incontro "Meeting point".

³Su richiesta vi facciamo pervenire un'offerta per un transfer da altri aeroporti o stazioni dei treni.



Corsi di inglese durante le ferie scolastiche (dai 6 ai 15 anni)

Quota d'iscrizione (da versare alla prima iscrizione): 50 € (2 persone 30 € a persona, 3 persone 25 € a persona, da 4 persone 20 € a persona).

Programma genitori/ragazzi (sconto di 10% sul prezzo del corso).

Mentre i figli prendono parte in un corso per ragazzi o bambini, i genitori frequentano un corso intensivo di minimo 10 lezioni settimanali. La famiglia può alloggiare in residenze studentesche, appartamenti o famiglie ospitanti.

Sconti sul costo del corso e sui moduli addizionali per iscrizioni multiple: 2 ragazzi/bambini 5%, 3 ragazzi/bambini 10%, 4 o più ragazzi/bambini: 15%.

N.	Lingua	Fascia d'età	Livelli di corso ¹	Ore di lezione a sett.	Partecipanti	Orari di corso (lunedì-venerdì)	Costo settimanale (inclusi materiali didattici)	Inizio	Durata ³
60	Inglese	6-8, 9-12, 13-15 anni ²	A2, B1, B2	20	6-15	09:00-12:15 ³	210 €	19.04. ³ , 13.06. ³ , 01.08., 08.08., 02.11.2022	1 sett.

¹Livelli A1 e C1 su richiesta.

²Ragazzi dai 16 anni di età possono anche partecipare ai corsi per adulti.

³Le lezioni durante le festività di Pasqua e di Pentecoste sono distribuite su quattro giorni (09:00-13:15) a causa dei giorni festivi.



Corsi di tedesco e di inglese durante tutto l'anno (per bambini dai 3 ai 10 anni)

Corsi di lingua adatti all'età (tedesco o inglese)

Gli insegnanti della nostra **accademia per bambini** sono madre lingua specializzati.

Per **bambini in età prescolare**, l'aspetto ludico delle lezioni comprende anche giochi di movimento. Lo scambio tra aspetto didattico e ludico nelle lezioni facilita il futuro ingresso nella scuola.

Struttura dei corsi: Lezioni di grammatica, esercizi di conversazione, introduzione all'alfabeto latino, promozione della creatività, preparazione alla scuola.

Date di inizio: ogni venerdì (senza lezioni nei giorni festivi e in agosto).

Numero minimo di partecipanti: 6 persone.

Sconto fratelli: 2 bambini: 5%; da 3 bambini: 10%.

N.	Lingua	Fascia d'età	Ore di lezione a sett.	Partecipanti	Orari di corso	Costo mensile ¹	Inizio
61	Tedesco o inglese	3-4, 4-5, 6-7, 8-10 anni	2	6-15	17:00-18:30 (venerdì)	75 €	Possibile ogni venerdì

¹Con un anticipo di 6 mesi: 395 €.



Accademia russa per bambini (da 1 a 14 anni)

Oltre al sostegno generale allo sviluppo, i nostri corsi introducono i bambini e i giovani alla lingua e alla cultura russa. Il focus delle lezioni è posto sull'insegnamento e l'approfondimento della lingua russa, l'educazione musicale e la promozione del pensiero logico-matematico e della creatività. Inoltre, la varietà tra insegnamento ludico e metodico rende più facile per i bambini in età prescolare l'adattamento all'ambiente scolastico.

Inizio corsi: ogni sabato (nessuna lezione nei giorni festivi e in agosto).

Numero minimo di partecipanti: 4 persone.

Sconto fratelli: 2 bambini: 5%; da 3 bambini: 10%.

N.	Corso	Tipo	Fasce d'età	Orari di corso	Costo mensile ¹
62	Russo (Corso madre-figlio)	In presenza	1-2 anni	09:30-10:30	50 €
63	Russo (Corso madre-figlio)		2-3 anni	09:00-10:30	50 €
64	Russo + Musica		3-4 anni	10:30-13:00 / 12:30-15:00	60 €
65	Russo + Musica		4-5 anni	09:30-12:30 / 12:30-15:30	60 €
66	Russo + Musica		5-6 anni	09:30-12:30 / 13:15-16:15	60 €
67	Russo + Competenza + Musica		6-7 anni	09:30-12:30	65 €
68	Russo + Sachkunde + Musica		7-8 anni	10:00-13:00 / 12:00-15:00	65 €
69	Russo		8+ anni	10:00-11:30	35 €
70	Russo		12+ anni	10:00-11:30	35 €
71	Inglese		Dai 4 anni	12:30-13:15 / 13:30-14:15	35 €
72	Inglese		Dai 6 anni	11:30-12:15	35 €
73	Arte		Dai 6 anni	11:30-14:00	40 €
74	Storia		Dai 7 anni	11:45-12:45 / 13:00-14:00	35 €
75	Fitness		Dai 6 anni	09:15-10:00	35 €
76	Fitness		4-6 anni	11:40-12:25 / 12:30-13:15	35 €
77	Fitness		4-7 anni	13:20-14:05	35 €

¹Più i costi del materiale didattico.

N.	Corso	Tipo	Fasce d'età	Orari di corso	Ore di lezione	1 ora di lezione ¹
78	Musica (lezioni individuali)	In presenza	Dai 3 anni	Da accordarsi	120 minuti al mese	75 € / mese
79	Russo o Inglese (3-5 bambini)	Online	Dai 6 anni	Da accordarsi	1 ora di lezione = 60 minuti	15 €
80	Russo (lezioni individuali)		Dai 6 anni	Da accordarsi	1 ora di lezione = 60 minuti	26 €
81	Lettura (3-5 bambini)		Dai 6 anni	Da accordarsi	1 ora di lezione = 60 minuti	15 €

¹Più i costi del materiale didattico.





Ripetizioni per studenti di tutte le classi

Divertirsi studiando – gioire del successo: ci sono molte situazioni nella vita scolastica dei giovani che rendono necessario un sostegno più approfondito all'apprendimento. La Academy of Languages ha quindi sviluppato un moderno programma di tutoraggio.

Tutti i vantaggi:

- **Sconto per fratelli e sorelle:** 10% sul costo del corso.
- Insegnanti qualificati sono l'elemento più importante per un tutoraggio di successo: la **Academy of Languages** ha la possibilità di attingere ad un vasto pool di insegnanti **altamente qualificati**, considerato che la scuola di lingue è inserita nelle strutture del gruppo F+U. Il gruppo F+U è una delle più grandi compagnie educative nel mondo di lingua tedesca. Con scuole bilingui di educazione generale (scuola primaria, liceo, ecc.), scuole di lingua e università internazionali, siamo gli esperti quando si tratta dell'educazione dei vostri figli.
- **Costi equi.**
- La Academy of Languages ha più di 30 anni di esperienza nell'insegnamento delle lingue, è una delle più **grandi scuole di lingue in Europa** e un importante centro d'esame per i certificati di lingua riconosciuti a livello internazionale.
- **Orari di apertura a misura di cliente:** lunedì - venerdì: 07:30-20:00, sabato: 10:00-16:00.
- **Posizione centrale** a Bismarckplatz, Hauptstraße 1.

Lezioni di gruppo

I gruppi di studio sono piccoli e ben coordinati. Per le lezioni online sono necessari una connessione internet stabile a banda larga, un computer, un portatile o un tablet, così come una telecamera e un auricolare. La partecipazione con uno smartphone è possibile, ma per ragioni metodologiche di insegnamento si consiglia di partecipare al corso via cellulare solo in caso di emergenza.

N.	Corso	Partecipanti ¹ (in presenza + online)	Ore di lezione a setti.	Giorni di corso	Orari di corso	Livelli ²	Inizio corso	Costo per ora di lezione (45 minuti)		
								1-4	5-19	A partire da 20
82	Tedesco come lingua straniera	6-10	4	Lunedì, mercoledì	16:00-17:30	Dall'iscrizione scolastica ² fino al diploma	Settimane di calendario: 2021: 38, 45 2022: 05, 12, 18, 23, 40, 47	30 €	26 €	22 €
83	Inglese	6-10	4	Di., Do.				30 €	26 €	22 €
84	Francese	6-8	4	Lunedì, mercoledì				36 €	31 €	26 €
85	Spagnolo	6-8	4	Lunedì, mercoledì				36 €	31 €	26 €
86	Matematica	6-8	4	Lunedì, mercoledì				48 €	41 €	35 €

¹Su richiesta, terremo anche le lezioni se non si raggiunge il numero minimo di partecipanti. Il numero di lezioni a settimana è quindi ridotto come segue: 4-5 studenti: 3 lezioni; 2-3 studenti: 2 lezioni a settimana.

²Vedi anche le nostre offerte per i bambini in età prescolare e la nostra Accademia per bambini russi alle pagine 31 e seguenti.

Lezioni private

Vostro figlio ha difficoltà a concentrarsi in classe? O ha un difficile compito in classe o un esame finale in arrivo? In questo caso le nostre lezioni individuali sono la scelta giusta. I bambini e i giovani lavorano individualmente sulle loro debolezze e sviluppano strategie per affrontare problemi complessi in modo orientato alla soluzione. I corsi individuali sono disponibili online e di persona.

N.	Corso	Unterricht-sform	Ore di lezione a setti.	Costo per ora di lezione (45 minuti)		
				1-2	3-29	A partire da 30
87	Tedesco come lingua straniera	Su richiesta in presenza o online	Da determinare	32 €	30 €	25 €
88	Inglese			32 €	30 €	25 €
89	Francese			32 €	30 €	25 €
90	Spagnolo			32 €	30 €	25 €
91	Latino			38 €	36 €	30 €
92	Matematica			46 €	43 €	36 €
93	Informatica			55 €	52 €	43 €



Consulenza sullo studio universitario

Per i nostri studenti che dopo il corso di lingua vogliono intraprendere uno studio universitario, offriamo un servizio di consulenza. Questo comprende sia la verifica dei documenti e assistenza nella scelta dell'università o dell'indirizzo di studi adatto, che un aiuto pratico nel compilare le domande a diverse università, nonché la correzione del curriculum e della lettera di motivazione.

Prerequisiti: Qualificazione d'ingresso all'istruzione superiore del paese di provenienza. (Attenzione: c'è un controllo preliminare dei documenti. In caso di documenti insufficienti o scarse possibilità di successo della domanda, il servizio può essere rifiutato).

Costo: 200 € per università

Ammissione provvisoria allo studio universitario

Per gli studenti che hanno prenotato un corso di lingua di almeno 12 settimane e che hanno bisogno di un certificato d'ammissione provvisoria per ottenere il permesso di soggiorno, la scuola offre assistenza nel fare domanda ad un massimo di due università: verifica dei documenti necessari, redazione di fino a due richieste di ammissione, correzione della lettera di motivazione e del curriculum, e comunicazione con l'università. Bisogna tenere in considerazione che la durata di elaborazione dell'applicazione può durare fino a dieci settimane.

Requisiti per l'ammissione: Qualificazione d'ingresso all'istruzione superiore del paese di provenienza. **Costo:** 550 € (inclusa la tassa amministrativa della rispettiva università).

Non possiamo garantire l'ammissione all'università. Nel caso di rifiuto della domanda, verranno rimborsati 200 € dei costi, le tasse dell'università non sono risarcibili.



Assistenza con formalità burocratiche

Studenti che hanno bisogno di un visto hanno la possibilità di usufruire dei seguenti servizi: assistenza in quasi tutte le questioni burocratiche, nella registrazione o cancellazione al comune, nell'apertura di un conto bancario, nel completamento dell'assicurazione sanitaria, verifica dei documenti per le autorità competenti per gli stranieri e assistenza generale per il prolungamento di un visto.

Requisiti: Prenotazione di un corso di lingua della durata di minimo 12 settimane.

Costo: 275 € (i servizi possono anche essere acquistati singolarmente per 85 € l'uno).

Corsi à la carte (sport, musica e altro)

Parallelamente ad un corso intensivo offriamo corsi speciali in cooperazione con società sportive locali, diverse organizzazioni e con le scuole di musica di Heidelberg.

Una scelta: calcio, palla a mano, ping-pong, tennis, basket, hockey, hockey sul ghiaccio, rugby e altri sport, lezioni di musica, florovivaistica.

Per le ore di esercitazione valgono costi aggiuntivi. I costi dipendono dal numero delle ore fissate e soprattutto dal tipo di attività. Di regola per le ore di sport è da pagare solo una piccola quota di iscrizione al club sportivo.

Quota amministrativa: 325 € (non possiamo dare garanzia sul successo della mediazione. In caso di esito negativo, verranno restituiti 225 € della quota amministrativa.)

Esercitazioni al pianoforte

Esercitazione ad uno dei due pianoforti di proprietà della scuola (Steinway & Sons): 10 € / 60 minuti.

Corsi di lingua con stage

La richiesta per lo stage (durata massima di 3 mesi nel caso non si tratti di un modulo di formazione in parallelo allo studio) ci deve pervenire almeno 8 settimane prima della data di inizio.

Prerequisiti: almeno due settimane di corso intensivo e conoscenza intermedia della lingua tedesca (livello B1, per stage all'interno della Academy of Languages: A1).

Candidati da paesi al di fuori della Comunità Europea o dello spazio economico europeo devono presentare un permesso di lavoro, ad esempio il Visto Working Holiday. Inoltre tutti gli applicanti devono fornire una prova che lo stage sia rivolto o ad un orientamento lavorativo, ad un corso di formazione o allo studio universitario. La prova può essere ad esempio la conferma del corso di formazione, il certificato di iscrizione al corso di formazione o quello di immatricolazione all'università.

Quota per collocamento in azienda: 350 € (Non possiamo garantire la riuscita del collocamento. In questo caso avverrà un rimborso del 50%, o alternativamente, lo stage può essere effettuato all'interno della F+U.)

Corsi di lingua con programma culturale

Questo programma si rivolge a giovani che, oltre ad apprendere il tedesco, vogliono partecipare attivamente alle diverse attività culturali. A questo proposito consigliamo vivamente la i programmi dei nostri centri cinese e giapponese.

Costo: 225 €.

Programma culturale

I gruppi vengono accompagnati da personale scolastico; nei costi sono inclusi – se non specificato ulteriormente – le spese di trasporto e di personale. Il numero minimo di partecipanti ad ogni evento è di cinque persone.

Le scolaresche possono partecipare al nostro programma culturale generale. È possibile richiedere un programma su misura, per ulteriori informazioni vedi pag. 26.

Servizio di baby-sitter

Parallelamente ad un corso intensivo dei genitori: 25 € / 45 minuti (2 bambini: 20 € a testa, 3 bambini: 15 € a testa).

Posizione: Residenze, appartamenti, attrazioni





Alloggi in famiglia

Quota amministrativa: 80 €. **Cauzione:** 200 € (per la restituzione della cauzione vi preghiamo di contattarci entro le ore 16:00 del mercoledì prima del check out).

Supplemento del 30% per garanzia di connessione wi-fi, famiglia di lingua inglese, pensione completa (colazione e cena in famiglia, lunch box per pranzo).

Supplemento del 20% per la possibilità di usare la cucina nel caso di prenotazione senza vitto alcuno.

Nome e indirizzo della famiglia verranno comunicati due settimane prima dell'arrivo e previo pagamento.

In famiglia, servizio di lavanderia una o due volte alla settimana.

Il contratto di locazione può essere disdetto con un preavviso di quattro settimane.

Ingresso: domenica dalle 11:00-18:00, **uscita:** sabato dalle 10:00-18:00 (al di fuori di questi orari con un supplemento di € 35 e solo su accordo).

Si prega di contattare la famiglia ospitante in caso di ritardi.

Categoria	Distanza dalla scuola	Vitto	Affitto per settimana e stanza						Giorni extra ¹ Affitto per giorno e stanza	
			1-4 settimane		5-19 settimane		A partire da 20 sett.		singola	doppia
			ingola	doppia	singola	doppia	singola	doppia		
GF-A	2 - 30 minuti con i mezzi pubblici ²	Mezza pensione	295 €	530 €	245 €	435 €	235 €	415 €	50 €	95 €
		Colazione	245 €	445 €	220 €	390 €	210 €	370 €	45 €	85 €
		Nessuno	200 €	380 €	200 €	350 €	190 €	330 €	40 €	75 €
GF-B	Massimo di 50 minuti con i mezzi pubblici ²	Mezza pensione	225 €	405 €	210 €	380 €	200 €	360 €	45 €	85 €
		Colazione	195 €	350 €	180 €	320 €	170 €	305 €	40 €	75 €
		Nessuno	175 €	310 €	165 €	295 €	155 €	275 €	35 €	70 €
GF-C	Massimo di 70 minuti con i mezzi pubblici ²	Mezza pensione	195 €	370 €	180 €	340 €	170 €	330 €	40 €	75 €
		Colazione	165 €	315 €	150 €	285 €	140 €	275 €	35 €	65 €
		Nessuno	145 €	275 €	135 €	255 €	125 €	245 €	30 €	55 €

¹I **giorni extra** sono calcolati nel caso di un arrivo già il sabato tra le ore 15.00 e 20.00 o di una partenza la domenica non più tardi delle ore 12 (i giorni extra devono sempre essere confermati in anticipo dalla Academy of Languages).

²**Distanza dalla scuola con i mezzi pubblici.** Il percorso fino alla fermata del bus o tram non è calcolato, nella maggior parte dei casi sono 5-10 minuti dall'abitazione. Su richiesta è possibile ricevere informazioni più dettagliate.



La Piazza del Mercato di Heidelberg con il Municipio

Residenze studentesche

Quota amministrativa: 80 €. **Cauzione:** 200 €.

Prenotazione in camera doppia possibile solo in caso di arrivo congiunto. Sconti per gruppi da 10 persone: 5% sull'affitto.

Cucinare negli studentati: Negli studentati **Concordia** (categoria A), **Schmitt** (categorie A, B), **Turner** (categorie B+) e **März** (categoria C) ci sono delle cucine comuni. Nelle residenze studentesche **März** (categoria E) e **Campus** (categoria E), tutte le camere hanno un angolo cottura. Nell'hotel **Denner** (categoria D), le camere sono dotate di microonde, frigorifero e bollitore.

I contratti d'affitto possono essere rescissi con un preavviso di sei settimane più € 100 di tassa di rescissione (vedi pagina 43).

Prenotazione della categoria di studentato: prenotate prima la categoria di studentato desiderata. Circa due settimane prima dell'arrivo, non più tardi del lunedì prima della vostra partenza vi verrà comunicato il nome dello studentato.

Garanzia di uno studentato specifico: con un sovrapprezzo unico di € 295 vi garantiamo – salvo disponibilità di stanze al momento della prenotazione – l'assegnazione dello studentato da voi desiderato.

Ritardi nell'arrivo: Se per problemi, ad esempio con il visto, doveste spostare la data di arrivo, non possiamo dare alcuna garanzia sulla categoria di camera prenotata. In questo caso ci riserveremo il diritto di farvi soggiornare in un altro studentato sempre della stessa categoria. Nel caso di uno spostamento in una categoria inferiore, vi rimborseremo la differenza di prezzo. Non ci sarà d'altra parte alcun aumento di prezzo nel caso di spostamento in una categoria superiore. Fa eccezione se il cliente è disposto a pagare l'affitto per la camera nella categoria come da prenotazione, fino al momento dell'effettivo arrivo.

Cat.	Descrizione	Residenze studentesche, appartamenti	Affitto per settimana e stanza						Giorni extra ¹ Affitto per giorno e stanza		
			1-4 sett.		5-19 sett.		A partire da 20 sett.		singola	doppia	
			ingola	doppia	singola	doppia	singola	doppia			triplo
A	Doccia e WC nel corridoio, cucina comune	Concordia, Schmitt	130 €	-	115 €	-	105 €	-	-	45 €	-
B	La doccia è in camera, WC nel corridoio, cucina comune	Schmitt	145 €	215 €	140 €	195 €	125 €	175 €	-	50 €	70 €
B+	Doccia/WC in camera, cucina comune	Turner	190 €	-	170 €	-	140 €	-	-	55 €	-
C	Questo studentato si trova nel centro storico di Heidelberg, due camere si dividono una doccia, un WC e un angolo cottura.	März	230 €	345 €	195 €	290 €	150 €	220 €	Prezzi su richiesta	60 €	85 €
D	Eccellente posizione residenziale, direttamente su Bismarckplatz, a 200 m dalla scuola, doccia/WC in camera	F+U Hotel Denner	265 €	420 €	225 €	365 €	175 €	275 €		70 €	95 €
E	Buona posizione residenziale (Bergheim e città vecchia), piccoli appartamenti con 1 o 2 camere, doccia, WC e angolo cottura in suite.	Campus ² , März ³	265 €	420 €	225 €	365 €	175 €	275 €	-	70 €	95 €

¹I **giorni extra** sono calcolati nel caso di un arrivo già il sabato o di una partenza la domenica (per i giorni extra è sempre necessaria la conferma in anticipo della scuola).

²Il Campus F+U è un edificio nuovo, 150 appartamenti sono a disposizione dei nostri studenti.

³Negli appartamenti di due stanze trovano posto fino a 4 persone: Supplemento per la terza persona 150 € a settimana, per la quarta persona 125 € a settimana.

Categoria	Nome	Quartiere di Heidelberg
A	Schmitt	Kirchheim
	Concordia	Südstadt
B	Schmitt	Kirchheim
B+	Turner	Rohrbach
C	März	Altstadt (a 500 m dalla scuola)
D	F+U Hotel Denner	Centro (a 200 m dalla scuola)
E	F+U Campus	Bergheim (vicino alla stazione centrale)
	März	Altstadt (a 500 m dalla scuola)

Nota bene: Le residenze studentesche vengono offerte agli studenti **per tutto l'anno**. A causa delle numerose richieste consigliamo di prenotare con almeno quattro settimane d'anticipo, meglio ancora se per tutta la durata del corso di lingua. Nel caso una categoria sia completamente occupata, ci riserviamo il diritto di affittare stanze in altre residenze di pari valore.

Cambiamenti: A causa di viaggi di gruppo, ristrutturazioni, ritardi nel rilascio dei visti e altri motivi, potremmo non essere in grado di offrirvi la stessa stanza per l'intera durata del tuo corso di lingua. Chiediamo la vostra comprensione se, nei casi citati, dobbiamo mettervi a disposizione un'altra camera della stessa categoria di studentato. A questo punto segnaliamo che la conferma dell'alloggio è riferita solo ad una categoria specifica, non ad uno studentato o camera specifica.

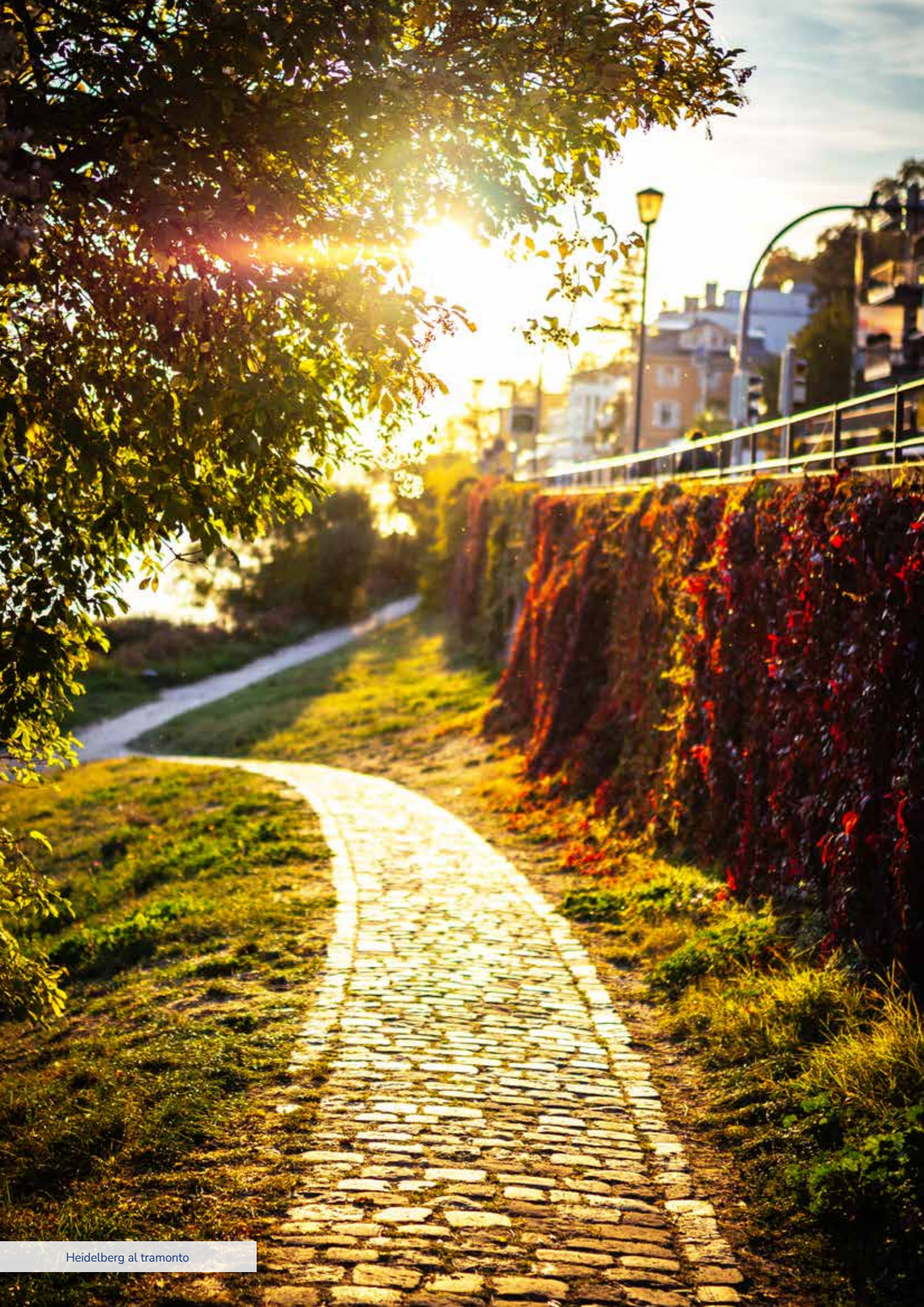

Heidelberg al tramonto

Guest houses, hotels, vitto, servizio transfer, parcheggio

Guest houses, case vacanza, alberghi, ostelli

Quota amministrativa: € 175

Guest houses, case-vacanza: soluzioni su richiesta; l'affitto settimanale dipende da dimensioni, zona, arredamento e stagione ed è compreso tra i 300 e i 1500 €.

Hotel „Bayrischer Hof“** del Gruppo F+U:** il „Bayrischer Hof“, hotel di lunga tradizione, si trova a Bismarckplatz, a soli 150 m dalla scuola e dal centro storico (camera singola a partire da 100 €/giorno; doppia da 130 €/giorno).

Altri **hotel** in tutte le categorie sono situati nelle vicinanze della scuola. È anche possibile prenotare stanze anche nel suggestivo **ostello** della gioventù di Heidelberg.



F+U Hotel Bayrischer Hof

Vitto

Tutte le residenze e appartamenti dispongono di una cucina. Il vitto presso le famiglie ospitanti è conforme alla prenotazione.

Vitto presso ristoranti convenzionati (dom-sab): pranzo*: 110 €/ settimana; **cena*:** 125 €/ settimana (*una bevanda inclusa)

Pranzo nella mensa della scuola (solo a luglio e agosto): 95 €/ settimana (lun-ven).

E' anche possibile consumare un pasto economico (circa 6 €) presso la **mensa dell'università**, che dista solamente 10 minuti a piedi dalla scuola.

Servizio transfer

Servizio transfer da e all'alloggio (da prenotare al più tardi il giovedì prima dell'arrivo o della partenza, entro le ore 14).

Aeroporto Frankfurt am Main 80 km	1 persona		2 persone		3 persone		4 persone		5 persone	
	andata	+ ritorno	andata	+ ritorno	andata	+ ritorno	andata	+ ritorno	andata	+ ritorno
	150 €	290 €	220 €	425 €	285 €	555 €	330 €	640 €	380 €	735 €

Stazione centrale Heidelberg, 2 km	Transfer per 1 persona, 2 persone, 3 persone, 4-7 persone o a partire da 8 persone. Le tariffe di transfer attuali, a causa della pandemia, possono essere determinate solo su base giornaliera. Vi preghiamo di richiederle al momento.
Stazione centrale Mannheim, 20 km	
Aeroporto Stuttgart / Baden-Baden - Karlsruhe, 120 km / 95 km	
Aeroporto Hahn / Strasburgo / Saarbrücken, 160 km / 140 km / 160 km	

Parcheggio*

È possibile parcheggiare la macchina al parcheggio incustodito della residenza studentesca „Concordia“ per € 25 alla settimana.

Al di sotto dell'edificio scolastico si trova un parcheggio pubblico (€ 150 al mese).

*È necessaria la prenotazione.



Servizio telefonico 24/7

Siamo raggiungibili sette giorni su sette, 24 ore su 24, al numero +49 6221 9120-38.



Check-in e check-out

Check in: domenica dalle 10.00-22.00. Dopo le 22:00 (non più tardi di mezzanotte), il check-in è possibile solo su richiesta e con un supplemento di 50 €. Un check-in il sabato (dalle 13:00 alle 18:00) è altrettanto possibile su richiesta e previo pagamento di un giorno extra (vedi pag. 39). Vi preghiamo di informarci dell'orario preciso di arrivo entro e non oltre le ore 14 del venerdì precedente. In caso contrario non possiamo garantire la consegna delle chiavi. In caso di ritardi, si prega di contattare il nostro team del weekend per telefono al numero +49 162 29333-26.

Check out: sabato entro le ore 12.00; un check out la domenica entro le 10.00 è possibile solo su richiesta e prevede il pagamento di un giorno extra (vedi pag. 39).

Il carattere "studentesco" degli alloggi

L'importo dell'affitto dei dormitori e degli appartamenti risulta da un calcolo misto di ubicazione (distanza dalla scuola o attrattiva del quartiere) e attrezzatura dell'alloggio. In tutti i casi, bisogna notare che le residenze e gli appartamenti hanno sempre un carattere "studentesco", anche quelli di categoria superiore.

Internet, uso PC e palestra

Gli studentati e gli appartamenti dispongono nella maggior parte dei casi di connessione internet gratuita ad alta velocità. Il nostro fabbisogno di camere occasionalmente supera il nostro contingente di 270 camere, per cui affittiamo più camere e appartamenti. Informazioni sui loro servizi Internet sono disponibili su richiesta. Vigè la legge tedesca sui diritti internet. Sono possibili disturbi temporanei del segnale wi-fi.

A scuola è possibile usufruire di computer con accesso a internet gratuito (50 computer in 3 aule) e di connessione wi-fi. Orari: lunedì - venerdì: 07:30-19:00, sabato: 10:00-16:00.

Nel caso vi chiudiate fuori dalla stanza, è prevista una cauzione per la fornitura di un mazzo di **chiavi di sostituzione**. Vi preghiamo di considerare che questo tipo di servizio è disponibile solo durante i seguenti orari di ufficio: lunedì-venerdì 08:30-18:30, sabato 10:30-15:30. Al di fuori di questi orari potete contattare un fabbro a vostre spese. Il prezzo parte da 70 €.

Una lavanderia, una lounge e una piccola palestra sono a disposizione degli studenti dello studentato "F+U campus"

Pulizia della stanza e dei locali in comune

Vi facciamo presente che per tutto il soggiorno sarete voi responsabili della pulizia della vostra stanza. Le stanze devono essere riconsegnate pulite e riordinate. Mobili che non appartengono alla residenza o rifiuti sono da smaltire al momento del check-out. La cucina e il bagno devono essere puliti dopo l'utilizzo. La pulizia dei locali in comune è organizzata dalla Academy of Languages fino a due volte alla settimana.

Lavanderia, utensili da cucina

Studentati/appartamenti: Lavatrici e asciugatrici sono disponibili negli studentati di categoria A, B, B+, C ed E. I residenti nella categoria D, invece, riceveranno una lista di lavanderie pubbliche nelle vicinanze.

Lenzuola e asciugamani: le lenzuola vengono fornite al momento del check-in, si prega di portare gli asciugamani.

Utensili da cucina, posate e stoviglie possono essere presi in prestito su richiesta e a secondo della disponibilità previo un deposito di 40 € e una tassa di servizio di 25 € (la restituzione del deposito avverrà alla riconsegna del set completo e pulito).



Prolungamento, trasloco, disdetta, cambi di prenotazione (studentati, appartamenti, famiglie)

La richiesta di prolungamento del contratto d'affitto deve essere inoltrata almeno quattro settimane prima della scadenza del suddetto contratto.

Il prolungamento del contratto d'affitto della stessa stanza non può essere garantito. Nel caso in cui la stanza occupata, o stanze della categoria prenotata – nonostante il limite di quattro settimane di preavviso per il prolungamento del contratto d'affitto sia stata rispettata – sia stata nuovamente affittata, si garantisce la messa a disposizione di un'ulteriore stanza in un'altra residenza studentesca o in un'altra categoria. In tal caso non sono previste tasse di trasloco.

In caso di richieste inoltrate prima di due settimane dalla fine del contratto si applica una tassa amministrativa di 50 €.

Trasloco (per propria scelta): 60 €.

Disdetta del contratto d'affitto: Se un contratto di locazione viene stipulato dalle parti contraenti per un determinato periodo di tempo, la disdetta prematura di questo è in termini di legge fondamentalmente esclusa (§ 542 II del Codice Federale). Nonostante ciò, per condiscendenza rendiamo possibile una disdetta del contratto d'affitto con termini di cancellazione come segue:

- Entro le ore 15:30 del martedì dopo il check-in previo pagamento di una settimana di affitto.
- Dopo la suddetta data e nei limiti di sei settimane piene (dalla domenica al sabato) previo pagamento di tassa di storno di 100 €.
- La tassa amministrativa non è rimborsabile.
- L'affitto settimanale sarà adattato al periodo di affitto ridotto dopo la disdetta.

Pagamenti anticipati delle quote d'affitto verranno rimborsati, dopo aver detratto le tasse come descritte in a, b e c.. La disdetta deve essere consegnata in forma scritta durante gli orari di apertura nell'ufficio alloggi (stanza 10, lun-ven 12:15-15:30).

Cambi di prenotazione da una famiglia ad uno studentato o al contrario sono possibili previa disponibilità e nel rispetto di un termine di cancellazione di due settimane.

Annullamento dell'alloggio:

Si può recedere dal contratto fino a tre settimane prima dell'inizio del corso prenotato. Per il rispetto della scadenza farà fede la data di ricezione da parte della Academy of Languages. La dichiarazione di recesso o disdetta deve pervenire in forma scritta all'ufficio amministrativo della Academy of Languages, Hauptstraße 1, 69117 Heidelberg.

La data d'inizio del corso è decisiva per i termini di ritiro o cancellazione dell'alloggio. Se il corso viene cancellato, anche l'alloggio sarà cancellato automaticamente. In caso di annullamento a meno di 3 settimane prima dell'inizio del corso, saranno addebitate le seguenti tasse di cancellazione:

- fino a una settimana prima dell'inizio del corso: 155 € per l'alloggio.
- fino al venerdì, ore 12:00 prima dell'inizio del corso: l'affitto di una settimana più € 80 di spese amministrative per l'alloggio; dopo questo periodo ma ancora prima dell'inizio del corso: l'affitto di due settimane più € 80 di spese amministrative per l'alloggio. (Per il regolamento sul ritiro dal corso, vedi pagina 43 e le condizioni generali).



Studentato F+U Campus, Categoria V



Studentato F+U Campus, Categoria V



Studentato F+U Campus, Categoria V



Studentato F+U Campus, Categoria V



Studentato Concordia, Categoria A



Studentato Concordia, Categoria A



Studentato März, Categoria D+E



Studentato März, Categoria D+E



HPC International Boarding School

- Per ragazzi a partire dai 14 anni • assistenza 24 ore su 24
 - sostegno individuale • posizione centrale
 - personale pedagogicamente qualificato
 - stanze spaziose con bagno e doccia
- accesso a internet • ampio programma culturale
 - servizio telefonico 24/7
- corsi di lingua della Academy of Languages o programmi scolastici dell'HPC Schulen (centro scolastico privato)

Tel. +49 6221 912035 • boardingschool.hd@fuu.de • hpc-international.de



HPC Schulen

- Scuola primaria bilingue
- scuola secondaria inferiore a indirizzo tecnico-commerciale
 - ginnasio bilingue • college professionale
 - International School IB®
- Profilo pedagogico LernZeitRäume



Tel. +49 6221 7050-4038 • heidelberg@fuu.de • hpc-schulen.de



Centro tecnico di Heidelberg Assistenza – Salute – Educazione – Affari Sociali

- Infermiere geriatrico, assistente geriatrico • Specialista infermieristico • Insegnante / terapeuta del lavoro per portatori di handicap • Scuola professionale di pedagogia sociale (un anno) • Educatore¹ • Educatore con focus sui giovani e sull'educazione a domicilio¹ • Educatore curativo¹
- Infermiere curativo • Fisioterapista¹ • Terapista occupazionale¹

¹Nuovo! Due lauree in soli quattro anni:
Formazione tecnica universitaria + laurea triennale



Tel. +49 6221 7050-4131 • info@fuu.de • fachschulzentrum.de

Corsi di laurea e master, di formazione e perfezionamento, corsi di lingue

Modelli di studio CLASSIC | DUAL | DISTANCE

B.A. Business Administration con 13 indirizzi diversi

B.A. International Management

M.A. Business Management & Development

M.A. Psicologia aziendale

Business Coaching | Business Consulting

- Massima flessibilità grazie a tre diversi modelli di studio
- Vasta scelta di imprese cooperanti nello studio duale
- Assistenza individuale, career service, international office



VICTORIA | Internationale Hochschule
Bernburger Str. 24-25 | 10963 Berlin
Telefono: +49 30 206176-63
Email: info@victoria-university.de

victoria-hochschule.de

Make it in GERMANY Corso di laurea duale

FOUNDATION PROGRAMME
„WORK & STUDY GERMANY“
per studenti internazionali



Il tuo studio duale in 11 punti diversi in Germania.

+49 162 2933320
international@ibadual.com

ibaDual.com

MANAGEMENT SOCIALE SALUTE TECNICA

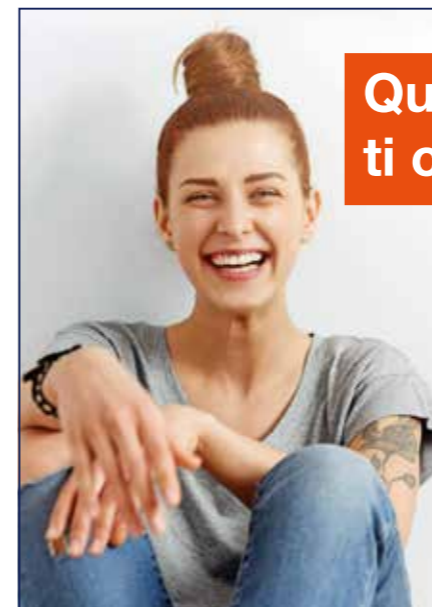

Quanto vantaggio ti concedi?

- Tempo di studio ridotto (è richiesta una formazione precedente nel campo dell'infermieristica o del lavoro sociale)
- Compatibilità ottimale tra formazione o professione e studi.
- Stretta integrazione di teoria e pratica.

Telefono: +49 6221 7050-2400
E-Mail: beratung@isba-studium.de



Corso di laurea con possibilità di carriera integrata
per professionisti internazionali

- **Pedagogia organizzativa e sociale**
- **Physician Assistant**
- **Educazione professionale***
*accreditamento in preparazione

isba-studium.de



Sei interessato a studiare in Germania? Nelle università F+U (iba, isba, Victoria), offriamo una varietà di programmi di doppia laurea oltre ai modelli di apprendimento tradizionale e a distanza.

Nel programma di studio duale, gli studenti ricevono sia istruzione teorica all'università che formazione pratica in una delle nostre aziende partner. Lo studio si completa con un diploma di laurea riconosciuto dallo Stato.

In preparazione ai loro studi, i futuri studenti internazionali possono completare uno dei nostri programmi di qualificazione online che durano tra i 6 e i 10 mesi. La partecipazione ai programmi preparatori è già possibile per principianti di tedesco. Il prerequisito è un diploma di scuola secondaria riconosciuto dal paese d'origine. Per candidati con un diploma di maturità che non è equivalente a un Abitur tedesco, il programma preparatorio può sostituire lo Studienkolleg.

Materie possibili*: Economia aziendale con 14 specializzazioni possibili (per esempio, Gestione alberghiera e del turismo, Gestione della gastronomia, ecc.), Informatica e management, Ingegneria e management, Pedagogia sociale e management, Assistente medico.

Possibili luoghi di studio*: Heidelberg, Berlino, Chemnitz, Amburgo, Monaco, Colonia, Darmstadt, Friburgo e altri *a seconda della disponibilità



Studio duale – i fatti

Enorme crescita della domanda per i posti di studio duale.

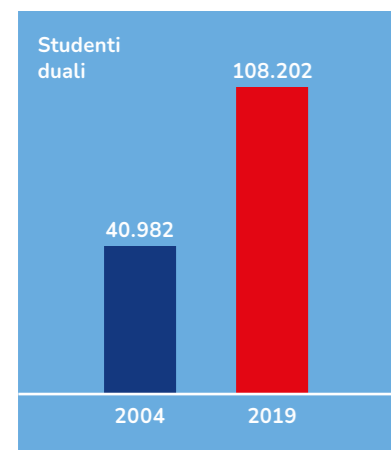

Fonte: Banca dati AusbildungsPlus (gennaio 2019)

Alto tasso di accettazione degli studenti duali = alto livello di soddisfazione delle aziende con gli studenti e il loro modello di studio.

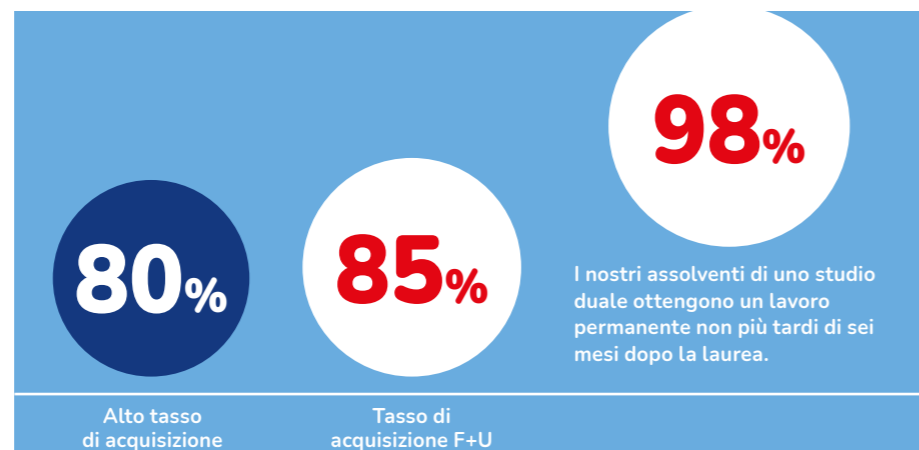

Fonte: studio di ritenzione iba (maggio 2017)

I vantaggi dello studio duale alla F+U

- Eccellenti prospettive di carriera dopo la laurea.
- Riceverai uno stipendio mensile per coprire le tue spese di vita.
- Le tasse d'iscrizione sono coperte dalle aziende pratiche. Si pagano solo i costi per i corsi di lingua e di preparazione alle materie prima di iniziare gli studi.
- Offerta top per gli studenti di lingua dell'Accademia: se siete ammessi a una delle nostre università o università di formazione cooperativa, riceverete un credito successivo del 25% sulle tasse del corso di lingua preparatorio dopo l'avvenuta iscrizione (vedi pagina 18, Corsi intensivi di tedesco).
- I candidati senza un diploma di maturità equivalente all'Abitur tedesco possono già qualificarsi per l'ammissione agli studi durante il corso di lingua (sostituisce lo Studienkolleg).
- Possibilità di rilasciare ammissioni temporanee per i richiedenti che hanno bisogno di un visto.



Opzione 1:

Programma preparatorio per partecipanti con titolo di accesso all'università*

Foundation Programme WORK & STUDY GERMANY				Starting October / April
Phase 1 March - May / September - November	Phase 2 June - August / December - February	Phase 3 September / March		
Preliminary German course (A0 - A2)	German course (B1 - B2.1) 20 hours/week; 12 weeks	German course (B2.2 - C1) 20 hours/week; 12 weeks	Work-based learning at a German company (optional)	Dual work-study Bachelor's programme
	Nanodegree: Digital Business*			Business Administration (BA) / Informatics & Management (BSc) (180 ECTS)
	Current digitalization technologies Management information systems (5 CP) 5 hours/week; 12 weeks	Programming paradigms & application Insights into Artificial Intelligence (5 CP) 5 hours/week; 12 weeks		
	Preparing for Practice (Workshops Work & Study; Career Coaching)	Preparing for Practice (Finding a Partner Company; Virtual Recruiting Fair)		

*soggetto a variazioni

Opzione 2:

Programma preparatorio per partecipanti senza titolo di accesso all'università (può sostituire lo Studienkolleg)*

Foundation Programme WORK & STUDY GERMANY				Starting October / April
Phase 1 March - May / September - November	Phase 2 June - August / December - February	Phase 3 September / March		
Preliminary German course (A0 - A2)	German course (B1 - B2.1) 20 hours/week; 12 weeks	German course (B2.2 - C1) 20 hours/week; 12 weeks	Work-based learning at a German company (optional)	Dual work-study Bachelor's programme
	Nanodegree: Business Essentials (in German)*			International Business Management (BA) (180 ECTS)
	Interactive Language Training; German for Professional Purposes (10 CP) 10 hours/week; 12 weeks	Business & Management Principles; Business Mathematics (10 CP) 10 hours/week; 12 weeks		
	Preparing for Practice (Workshops Work & Study; Career Coaching)	Preparing for Practice (Finding a Partner Company; Virtual Recruiting Fair)		

*soggetto a variazioni

Aziende partner





Scuola specializzata in lingue straniere – Formazione a tempo pieno – Ora anche elegibile al finanziamento con un buono per l'istruzione

Un corso di formazione nell'ambito delle lingue straniere offre delle prospettive professionali molto ampie e versatili, assicurando un futuro lavorativo interessante e stabile. Oltre ad un buon approfondimento nelle lingue, vi offriamo una formazione professionale qualificata in ambito economico, amministrativo ed informatico. Un profilo così vario è molto richiesto nell'economia, in associazioni nazionali ed internazionali, presso istituzioni scientifiche così come nel settore dei servizi.

La formazione di corrispondente commerciale mondiale merita un'attenzione particolare: oltre alle tre lingue centrali dell'Europa, inglese, francese e spagnolo, acquisirai anche la conoscenza del russo, del cinese o del giapponese.

Quota di iscrizione al corso: 100 €. La quota d'iscrizione agli esami e i costi del materiale didattico non sono inclusi.

Per le seguenti lingue è previsto il riconoscimento statale: cinese, inglese, francese, giapponese, spagnolo, russo e tedesco come lingua straniera. Per tutte le altre lingue si consigliano le seguenti certificazioni: IHK (Industrie und Handelskammer) per inglese, francese e spagnolo, HSK per cinese, JLPT per giapponese, TRKI per russo.

Inizio: 13.09.2021; 12.09.2022

Inizio della formazione puramente online: 07.03.2022

Requisiti per la qualifica riconosciuta dallo Stato: Diploma di maturità, conoscenza della lingua tedesca a livello C1 e della lingua inglese a livello B1. (La prova delle competenze linguistiche non deve essere più vecchia di 2 anni all'inizio della formazione).

Sostegno educativo: BAföG studente, Bildungsgutschein, prestito educativo ("Bildungskredit"). Ulteriori vantaggi: assegni familiari ("Kindergeld"), pagamento rateale¹.

Corso di formazione/lingua(e)	Quota ¹	Durata	Inizio
Corrispondente in lingue estere (1 lingua) Inglese	3257 €	1 anno	settembre
Corrispondente in lingue estere (2 lingue) Inglese e francese o spagnolo o tedesco come lingua straniera	6846 €	2 anni	settembre
Corrispondente in lingue estere (2 lingue) Inglese e cinese o giapponese o russo	7728 €	2 anni	settembre
Corrispondente in lingue estere (3 lingue) Inglese e francese o spagnolo + cinese o giapponese o russo	8722 €	2 anni	settembre
Corrispondente europeo (3 lingue) Inglese + francese + spagnolo	8280 €	2 anni	settembre
Corrispondente per il commercio internazionale (4 lingue) Inglese e francese e spagnolo + cinese, giapponese o russo	9936 €	2 anni	settembre

¹Il pagamento rateale è possibile, ulteriori informazioni sono disponibili su richiesta.

Corso di preparazione per Tedesco come lingua straniera

Le persone interessate con minori competenze linguistiche rispetto al tedesco C1 e/o all'inglese B1 hanno la possibilità di completare un corso preparatorio per preparare la formazione al fine di raggiungere i requisiti linguistici (tedesco C1 e/o inglese B1).

Primo semestre: tedesco come lingua straniera

Livello d'ingresso: A1; obiettivo: B2. **Durata:** 30 settimane da 30 lezioni a settimana. **Inizio:** Il primo lunedì di settembre

Se avete già qualche conoscenza della lingua tedesca, è possibile inserirvi nelle lezioni in corso al livello appropriato durante tutto l'anno il primo lunedì di ogni mese.

Costo*: 4500 € per lezioni in presenza nella nostra scuola di Heidelberg; 2800 € per lezioni online.

In caso di iscrizione laterale, i costi si riducono in base alle conoscenze precedenti e alla durata più breve del corso avanzato, vedi tabella a pagina 18 e seguenti (*il costo del materiale didattico non è incluso).

Lezione Tedesco: Lunedì - venerdì, 09:00-10:30 + 10:45-12:15 + 13:00-14:30.

Secondo semestre: tedesco come lingua straniera + lingue specializzate

Livello d'ingresso: B2; obiettivo: C1. **Durata:** 16 settimane da 30 lezioni a settimana. **Inizio:** Il primo lunedì di maggio

Se avete già qualche conoscenza della lingua tedesca, è possibile inserirvi nelle lezioni in corso al livello appropriato durante tutto l'anno il primo lunedì di ogni mese.

Costo*: 2480 € per lezioni in presenza nella nostra scuola di Heidelberg; 1800 € per lezioni online.

In caso di iscrizione laterale, i costi si riducono in base alle conoscenze precedenti e alla durata più breve del corso avanzato, vedi tabella a pagina 18 e seguenti (*il costo del materiale didattico non è incluso).

Lezione Tedesco: Lunedì - venerdì, 09:00-10:30 + 10:45-12:15.

Lezione Corrispondenza commerciale: Lunedì + giovedì, 13:00-14:30.

Lezione Tedesco commerciale: Martedì + mercoledì + venerdì, 13:00-14:30.

Per una preparazione al livello B1 per l'inglese, vedere le offerte dei corsi a pagina 22 e seguenti.



Statistica partecipanti 2019

Partecipanti ai corsi: 8.925; candidati agli esami: 2.365; paesi di origine: 115

Nel 2019, una media di 860 studenti a settimana ha frequentato i nostri corsi di lingua (corsi principali, corsi modulari, corsi serali, lezioni individuali), i corsi di formazione della nostra scuola per professioni di lingua straniera e i corsi di formazione aziendale. In totale, abbiamo avuto circa 8.925 studenti nei programmi linguistici durante l'anno. La durata media del corso era di 5,3 settimane. Circa 2.365 partecipanti hanno sostenuto gli esami di lingua. Così, nel 2019, circa 10.640 studenti hanno completato i corsi e gli esami nella nostra scuola di lingua. I partecipanti al corso provenivano da 115 paesi.

Circa l'80% dei nostri studenti proveniva dai seguenti 20 paesi*: Germania, Repubblica Popolare Cinese, Messico, Giappone, Turchia, Italia, Spagna, Federazione Russa, Tunisia, India, Svizzera, USA, Israele, Corea del Sud, Ucraina, Bulgaria, Brasile, Siria, Cipro, Repubblica Ceca. *Ordinati secondo la proporzione del numero totale di studenti della nostra Accademia di Lingue Heidelberg.

L'insolita internazionalità della nostra scuola può essere vista nella lista totale di tutti gli altri 95 paesi di origine: Afghanistan, Algeria, Oceania americana, Argentina, Armenia, Azerbaijan, Australia, Bahrain, Belgio, Bosnia ed Erzegovina, Botswana, Cile, Costa Rica, Danimarca, Repubblica Dominicana, Ecuador, El Salvador, Costa d'Avorio, Eritrea, Finlandia, Francia, Gambia, Georgia, Ghana, Gran Bretagna e Irlanda del Nord, Guatemala, Honduras, Hong Kong, Indonesia, Iraq, Iran, Irlanda, Islanda, Yemen, Giordania, Cambogia, Camerun, Canada, Kazakistan, Kenya, Kirghizistan, Colombia, Congo, Croazia, Cuba, Kuwait, Libano, Libia, Lituania, Lussemburgo, Malaysia, Mauritius, Macedonia, Marocco, Moldavia, Mongolia, Montenegro, Myanmar, Namibia, Nepal, Paesi Bassi, Nuova Zelanda, Nigeria, Norvegia, Pakistan, Territori Palestinesi, Perù, Filippine, Polonia, Portogallo, Romania, Zambia, Arabia Saudita, Svezia, Senegal, Serbia, Sierra Leone, Singapore, Slovacchia, Slovenia, Somalia, Sudafrica, Tagikistan, Taiwan, Thailandia, Trinidad e Tobago, Togo, Turkmenistan, Uganda, Ungheria, Uzbekistan, Venezuela, Emirati Arabi Uniti, Vietnam, Bielorussia.

Numero di partecipanti per settimana di calendario – corsi standard, modulari, serali e lezioni individuali

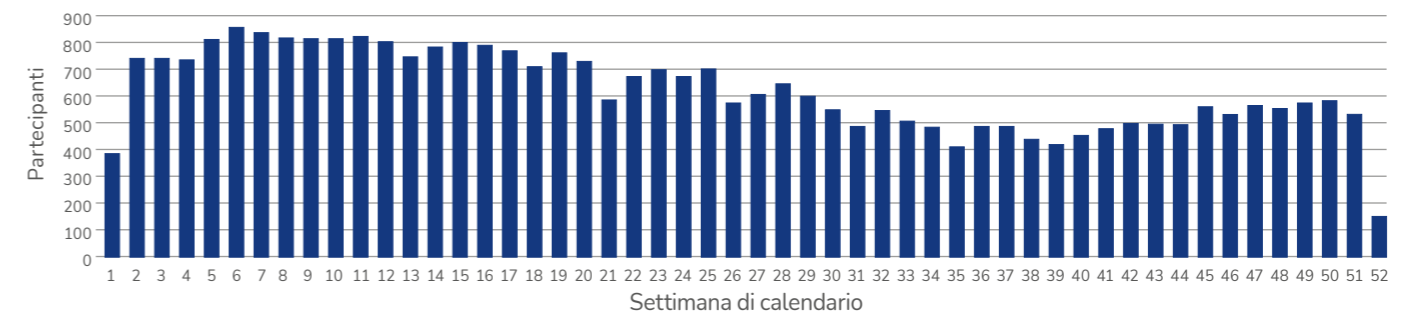

I corsi più popolari

Corsi intensivi di tedesco	70%
Corsi intensivi di inglese	11%
Corsi serali	8%
Lezioni individuali	5%
Professioni in lingua straniera	3%
Corsi junior	3%

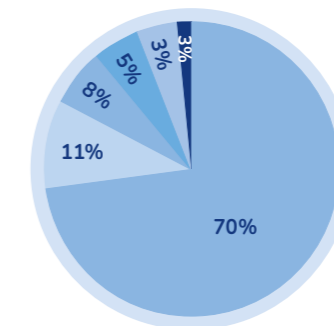

Candidati agli esami

TestDaF	780	33%
telc	522	22%
TestAS	495	21%
TOEFL®, IELTS	325	14%
TOEIC®, esami interni, OnSET	243	10%
Totale	2.365	100%

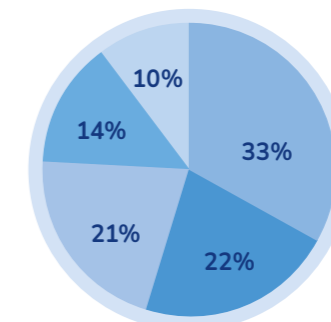



La nostra **scuola di lingue** si trova nel Darmstädter Hof Centrum, Hauptstraße 1 (città vecchia)



Contatto

Academy of Languages

F+U Rhein-Main-Neckar gGmbH

Hauptstraße 1

D-69117 Heidelberg

Tel.: +49 6221 7050-4048

Fax: +49 6221 23452

Servizio telefonico 24/7:

Tel.: +49 6221 9120-38

languages@fuu.de

www.academy-languages.de/en



Corsi di lingua a Heidelberg

Arabo, bulgaro, portoghese brasiliano, ceco, cinese, croato, francese, giapponese, greco, inglese, italiano, olandese, polacco, portoghese, rumeno, russo, spagnolo, svedese, tedesco, turco, ungherese ecc.

Centro esami internazionali

TestDaF, telc, ECL, TOEFL®, TOEIC®, ECDL, OnSET, TestAS ecc.

Scuola professionale in lingue straniere riconosciuta dallo Stato

Corrispondente in lingue estere, corrispondente europeo, corrispondente per il commercio internazionale, traduttore.

Centro di perfezionamento in economia aziendale

Commerciante specializzato, esperto in economia aziendale e altro.

Istituti tecnici

Educatore professionale, educatore per i giovani, educatore per gli anziani e altro.

academy24

Perfezionamento professionale di base complementare.

Centro scolastico privato Heidelberg

Ginnasio, scuola primaria bilingue, scuola secondaria inferiore a indirizzo tecnico-commerciale, ginnasio bilingue, college professionale, Internazionale Bacculaureate®

Accademia professionale internazionale

Sistema professionale duale, Preparazione per il test di valutazione alternativo

Università internazionale

Studi di bachelor e master in sistema duale, a tempo pieno o per corrispondenza.

